

*F. H. van Someren, Botanic Garden, Calcutta*

H O R T I  
I N D I C I  
M A L A B A R I C I  
P A R S Q U A R T A  
D E  
A R B O R I B U S  
F R U C T I F E R I S  
R E G N I M A L A B A R I C I,

*Latinis Malabaricis, Arabicis, & Brachmanum Characteribus nominibusque expressis,  
Una cum Floribus, Fructibus & Seminibus, naturali magnitudine à peritiffimis?  
pictoribus delineatis, & ad vivum exhibitis.\**

*Ad ditam fit per accitratâ earundem descriptione, quâ cohæres, odorem, saporem, facultates,  
& principia\* in Medicina vires exactissime exhibentur.*

*ADORNATA*

*Per Nobilissimum ac Generosissimum D. D.*

**HENRICUM VAN REEDE, TOT DRAAKESTEIN,**

*Toparcham in Meyndrecht, quondam Malabarici Regni Gubernatorem, supremi Confessus  
apud Indos Belgas Senatorem Extraordinarium -, nunc vero Equestris ordinis nomine  
Iuvenibus ac Potentibus Provincias Ultrajacense Proceribus adscriptum»*

*E T*

**JOHANNEM MUNNICKS,**

*In eademque facultate Anatomice & Botanicæ in Academia Ultrajectina  
Professorem, & Reip. Ultraject. Poliatrum.*

*Net is adauxit, & Commentaribus illustravit*

**JOANNES COMELINUS.**



24/7/64

**AMSTELODAMP**

Sumptibus Viduus JOANNIS van SOMEREN, Hæredum JOANNIS van DYCK  
& HENRICI & Viduus: THEODORI BOOM.

Anno clo Ioc Lxxiii.

GENEROSISSIMO ET NOBILISSIMO

D O M I N O

D. HENRICO JACOBO

D E T U Y L L

: DE SEROSKERCKEN,

**Libero** Baroni Vrelandiae oppidi, Quaeque  
funt ejus juris Domino, Toparchae in Zoy-  
len; Sweferengh, Westbroeck, Cooken-  
gen quae est Lochor/lianas ditionis, Nce-  
derhorft, Overmeer, Horftwcert, Nich-  
tevecht: Ex ordine equeftri praeputenti-  
bus Republicae Ultrae&inse Proceribus,  
nee non confeflui ordinariorum delegato-  
rum adferipto.

B2399



*I quis hoc tempore > Dilectissime Co-  
gnate, gratiarum aBione quempiam  
demereri conetur, ha fit are & am-  
Mgere eum oportebit, quum curio-  
fum nimis, ^ delicatulum hoc/ecu-  
lum pretiofiffima quaque tarn villa, tarn vulgaria  
habeat\* ut vix qmcquam a lieu jus faciat \* nifi  
quodnovum, rarum > tc inauditum fit \$ qualia  
non pauca Styartam Horti Malabaricipart em*

## DEDICATIO.

*continereputo, quam idcirco in amicitia, & necessitudinis nostra^ ac imprimis adtui in me exornando enixitudii memoriam\* gratumque animum te-  
Jlandum Generofitatistuce nomini dicare conjiitui:  
fi inter grdviffima Reipublice hujus onera, in det  
fejfi animi relax amentum > hifcejiirpibus remotijfi\*  
mi à nobisfoli, ac otii mei fru&ibus, oculos ali  
quando, animumque libuerit advertere > ac medi-  
tari quam ampla > quam mirabilia fint Qreatoris  
nostri opera, 6? quzim nos ignarifimus innumera-  
rum rerum, quaalibiterr arum reperiuntur; turn  
equidem ero voti mei compos, quo aeternum tibi  
devinffus, ufque ero*

NOBILITATIS TUÆ

Amantiffimus

HENRICUS VAN REEDE  
TQT DRAAKESTEIN.

HOR-

Main leaf  
8 1/2 in. wide  
Sub leaf  
3 1/2 in.  
مكترة Arab.







Mau. lat.  
سوز مال.  
Ambō bram.  
متره Arab.



10

longitudine fpithamam , latitudine palnuimfuperantia, iltpernè fplendentia colorè viridi-hilco, internè viridi dilution:\* coftamedia craila, fiavelcens, divifa, & in utraque parte altè extuberans, equancrvuli aliquottransverii fuperiora verfus excurrunt: odoriuavis> fapora-romaticus- Folia tamen tenella, e vertice ramorum prodeuntia plerumque iibrubra Hint.

*Flares* ranuiloruuii extremis racematim inhxrent, exigui, uvarum flofculis baud abiiimiles, atque e calyce viridi in quinque lacinias iefto prodeunt, .quinque tenuibus, acuminatis, candidis foliolis, ilaveicente maculâ intusnotatis, contantes, quinque intus albicantibus fibris, liavefcntibus apicibusdotatis, acitcllxin modum inter foliola expaniis, prxditi, in quarum medio ttylus proditalbus; odor fuavisacmelleus, lapor aromaticus-

lr^7»joblongo-rotundi, plani, ad latus leviter linuati, renali iormse haud abfimiles, ovum anfcrinum magnitudine iiperantes, glabri, nitentes, primum virides, albis interftinfti punctulis, dein viridi-flavefcntes, tandemque aurci, carne flavefcente ac fucculentâ (mali Perlici aut potiiis pruni carni haud abfimili) acidi primum, dein acido-dulcis, gratique faporis intus referti, ac pelliculâ tenui villolâ ac tomentofâ aufti. Intra carnem *ojjicukm* continetur oblongum, compreflum, & lanuginofum, quod *Nuckum* includit calloliim, oblongum, amygdalce perlimilem, amaricantem, non tamen guftui infuavem. Cccterum fru&uum horum Mangas, haudfecus ac pomoruni & pyrorum noftratium, varix dantur fpecies, qux pro rcgionum natura & diverfitate plurimura variant.

Crdcit fobole aut feminibus fata in multis provinciis, uti in Malabar, Goa, Guzaratte, Balagate, Bengala, Pegu, Malacca, Ormuz, aliisque Indix locis. Quxin fylvisfpontè provenit fpecies, Lufitanis *Mangasdos Matos*, hoc eft *Mangos Syhefiris* appellatUl\*, non *Mangas Bravas*: hxc quip"  
pe



pe adeo prxfentis vncni est, ut Indignx illius *iruCai* (e mutuo perimant, eaque dclineatur in parte prima Tab. 39. nomine *odMUm*. Porro arbor here perpetuiim frondet, iingulisque annis femel aut bis maturos pro fert fructus, qui mensibus plerumque Aprili, Mayo, Junio, & Julio colliguntur; atque a lacionis anno sexto vel septimo ad centesimum usque frugifera est.

Lignum hujusarboris cum fantaloinulli estcoinburcn\* dis gentilium cadaveribus, utpotchuic ritui lacrum; hinc & ex co cifix fiunt feralcs, in quibus cadavera reconduunt- Infuper ad fabricam lignum hoc adhibetur, vccum cum mollius fit, ocyus teredinem ac corruptionem patitur, quapropter ad viliora opera iblummodo ulurpatur: eam quoque obrationem naviculx minorcs, qux ex eo fiunt, quxque *Man/pus* Indignis clicuntur, aqua: & aeri sine putredine diu resistere nequeunt. Frondibus xdes suas diebus festis exornant Brachmancs. Foliis dentes fricant & purgant. Guiles vicem Arequx leu Kaungx lubeunt in maducatione Betel, iidemque calcinati ac in pulverem redacti verrucas tollunt. Ex foliis tenerioribus, cortibus *Avanacoe hoc est Ricini*, Jemine cumini, & *Parpadagam* decoctio fit, qux tuffi, asthmati, aliisque thoracis affectibus firmoperè prodest. Arboris cortex in pulverem redactus & cum jusculo galinaceo exhibitus, languinem ex casu alicubi extravasatum & coagulatum egregiè dilblvit. Exprefsiis e cortice fucus cum albumine ovi, & tantillopiiastimptus praientaneum contra diarrhxam, dyfenteriam, & tnelinum remedium est. Similiter ex arboris gummi, & floribus oryza, addito opii & pipcris pauxillo pilulx conficiuntur, qux cuiennque alvi fluxui medentur. Fructus denique ablato cortice comeduntur aut sine vino, aut generofo aliquo vino macerati, velutiperficx. Coquantretiam, & co6li illi mala & pyraufurpantur, vel varia ciborum genera ex iis conficiuntur. Non rarò confer-

tur melbaut faccharo; interdum vero aceto & muria, in perlis in com m mcditnllio alliis, finapi. & zinzibere, conduntur in *Ats'j.ur.* Cxtemm irndtus hi frigidi & hu-  
 inidi flint, tametii vulgus calidos conitituat, & multas  
 roliones in corum, qui vefcuntur, ventriculo parere  
 affinnot: *Qu'm* & Indigenx Medici calidos iaciunt, &  
 vituperant, cenlentque Icrpiginem\* eryfipelas, febres  
 biiiofas, phlcgmones, fcabicmqui:geneiare: Atcotem-  
 pore quo colligunturhi fVuftusobimmoderatum seilum,  
 in limil-jj morhos incidunt ctiam nonnulli, qui illis abfti-  
 nent. E ~~nuclis~~bus porro matuiisfuecus exprimitur, qui  
 addito l;:lc,radiis Iblaribus inpillatur, iicque ad varios  
 ufus per ajinosaficrvatur. E nucleis Jiccatis farina fit, ex  
 caque varla; ciborum genera conricere norunt indi-  
 genx.

## TAB. I. 2.

Arxar h»c Calparfi Bauhlnno pin. lib. it. fe&. 6. | plura proveniunt, qxi tamen vix; nifi foli natalisra-  
 Perfic\* fimtlii jtutamnt TJillofi. Bontio lib.6. cap. 5. | tionc, inter fe fc diftinguuntur; corum que aliqui dunt  
 /Irbor Mangfer\*\* Car'ia; ab Horto, Acoitae, aliis- | non varuponderant libras.





Adams  
का ५४७  
Chiba.  
मीदा  
००८/७०५

Latina  
mal.  
Arab



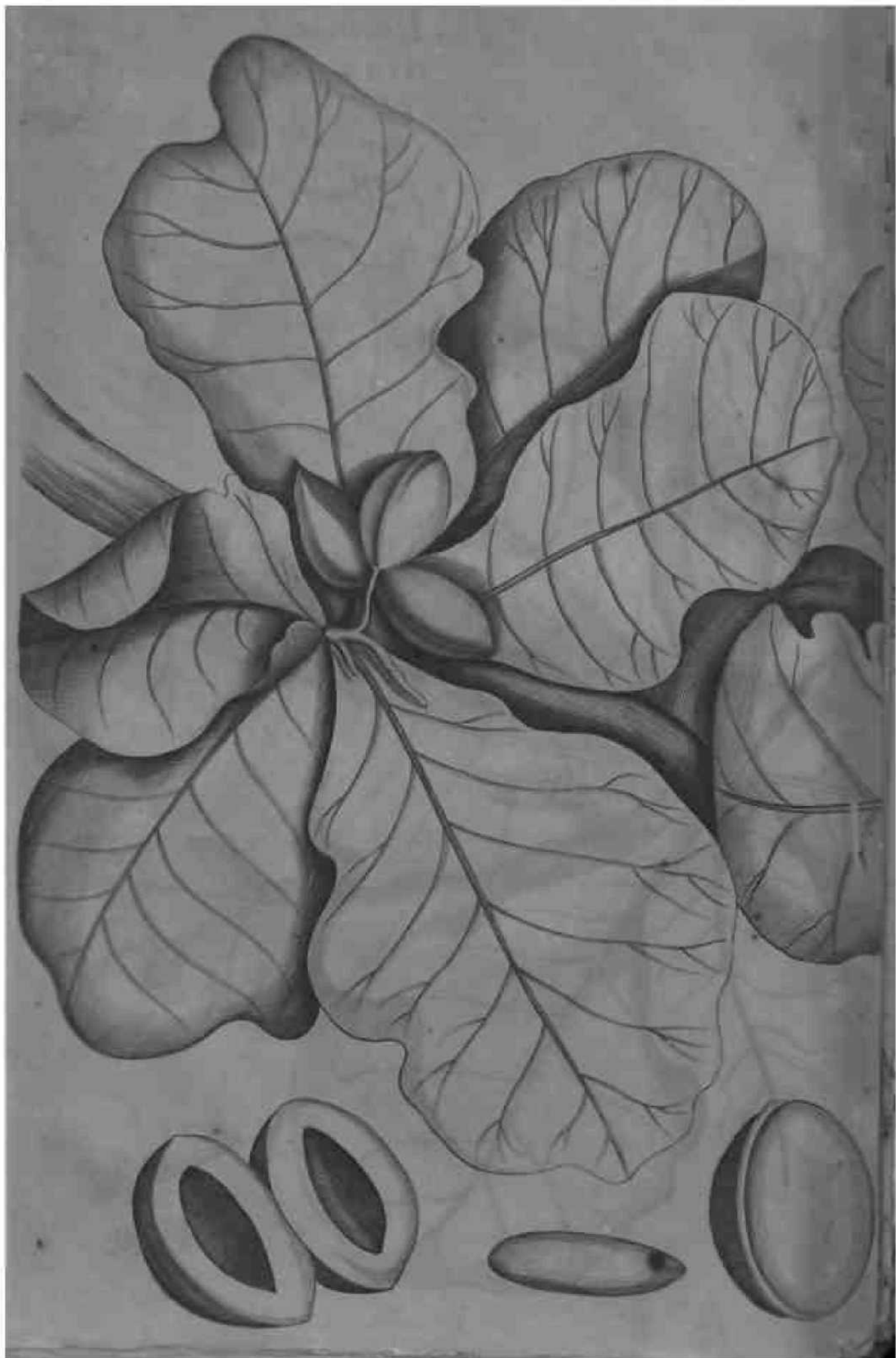

# HORTUS MALABARICUS.

## of 2) A M A R A M.

Tab. 3. 4.



*damaram* vel *Soros* Malabarenfibus; y-fc Brachmanis, P/<sup>^</sup>Lufitanis, j&w/<sup>^</sup>«Belgis, nei: non Javanis & Malaccis, Prascelfa est arbor, atque speciofâ plurimum > ramis do- cufiâtim in alios minorcs divifi? > in orbern brachiata, ita ut velutake expanfe videantur, ac (uti in Abiete, Pino, & Panja, partc- ?• Tab. 49. 50. 51. dc fcripta, videre est) furfum verllis magis magi (que gracilefcant frondes, donee pyramidis iè: è forriam attingat: Ligno est albo, prseduro- cortice glabro, extus cinereo, intus rubicundo, munito; ramulis vero tenerioribus viridibus ac lanuginofis-

*Radix* cinerea, rubicundo cortice tedla, in odora, infipida.

F<sup>^</sup> brevibus, rubicundis ac villolis petiolis plurafimul jundta, ac in orbem expaniâ, ramulis utrinque inhxrent, oblongo-rotunda, fplendcentia, glabra, longitudine fefquifpithamam, latitudine fpithamam circiter ccquantia, fupernè viridia, infernè viridi flavdcntia, dc lanuginola, nervis aliquot in adverfa parte eminentibus ex media cofta inordinatim in latera excurrentibus \$ fa- poramarus, odornullus.

*Flares* exigui, in odori ac in lipidi, tennibus, riibicundis ac hirtutis petiolis inter expaniâ folia ramulis, uti di-

Hbium flores, racematim coherent, quinque acuminatis<sup>^</sup> densis, intus albicantibus, extus viridibus foliolis confiantes, decem in medio tenuibus, albicantibus filamentibus, tot apicibus dotatis, mediam floris cavitationem & umbilicum occupantibus; quinque nimirum filamentis in modum inter foliola expandis, quinque vero erequis; inter quae styliis prodit viridis, hirsutus, ipsius fructus rudimentum:

*Fructus* oblongo-rotundus, compressus & iriarcumtenuis, amygdalse perfitnilis, at major, comcepti<sup>^</sup> iiiatn viridi, glabro & nitente, dein rufo, scabro ac ditiro obductus; eo vero in maturitatem tendente dehiscente, & facile officulum leve oblongo-rotundum relinquit: Hic putamini duro *Nucleus* inest albicans, sapore amygdalas praeeterquam quod inter malticandum, feclis ac amygdala pentui diffolvatur, nulla remanente ipsius nuclei substantia: Hic autem nuclei duobus consistat albicantibus ac rotundis foliolis spiritaliter tonyolutis, quas in medio juxta longitudinem patens foramen relinquunt, uti apparet si nucleus in aqua calida tantisper maceretur; tunc enim convolutioe hac laxata & foluta, Nucleus Tab. 3. Fig. 5. in duo foliola rotunda, Candida, quas pedunculo brevi albo infident, se expandit Fig. 6. ut adeo totius nuclei conformatio conspici se manifestè exhibeat:

Nascitur hanc arbor in fylvis Malabar, iocis praesertim arenosis, plunnumque in hoitiscolitur. Terminus annis maturos exhibet fructus; cumque floret antiqua decidunt folia, iis precipue In locis ubi flores, eruunt, atque ab anno tertio ad octogimum non raro frugifera manet.

Ex foliis arboris placentulas conficere norunt Indige\*

M A I A B A R I C U S - f

*nae*, quas comedunt: foliorum fuscus cum olyza infill  
fo mixtus & exhibitus humores biliosos temperate quoniam  
pitis dolorem ex alimentorum in ventriculo fermenta-  
tione ortum sanat, nec non acerrimis doloribus coli-  
cis medetur. E foliis tenerioribus, & iucco lacteo nucis  
indicis unguentum fit contra scabiem, lepra, imperil-  
ginem, fimilesque affectus cutaneos: eademque folia per  
leo palmas oblita, ac foris gutturi imposta faucium tu-  
mores resolvunt. Fructuum Nucis in deliciis comedun-  
tur, ex illis lac emulgetur uti ex amygdalis, nec non  
oleum exprimitur oleo amygdalarum simile; praeter  
quam quod nunquam rancorem contrahit.

Tab; 3. 4.

Arboris huius mentio fit Job. Nukah in Itinerario | quod (chm, ante apertum hunc hortum Malabari-  
katapprt seu AmjgdaU indica i nemo tamen > cum ex admodum eius descriptione exhibuit, & iconem







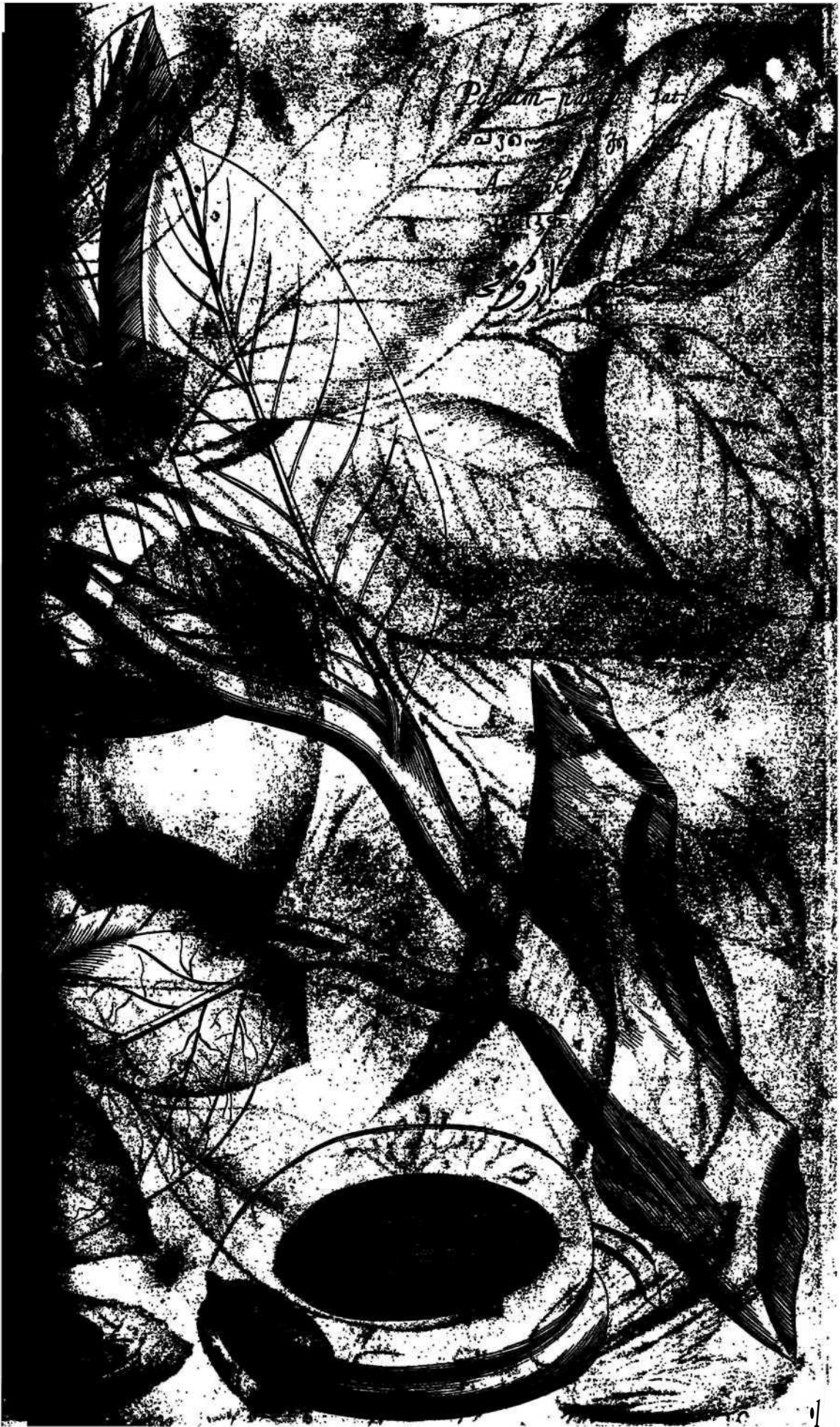

*PANEM - TALKA*

## TAB. 5.



Arbor quae Malabarenfibus *Panam - Palka*,  
 Brachmanis *Arnbadekifk. Palka*, Lufitanis *Voc*  
*de jMolucofalfo*, Belgis *vide Ivlannekes Noofe-boom*  
 dicitur, procera est, caudice crasso, nullis-  
 que ramis densis donato\* qui cortice fill\*-  
 vo obdufti, ac medullâ intus molli\* hand  
 focus ac in fambuco obfervatur, referti *ihnt*: Lignum  
 albicans, ponderofum, inodorum, infipidum, coitice  
 obdud'iimfpadiceo-rubro, intus albicante, quicnticu-  
 la tenui nigricante infoper munitus est.

*Radix* itidem albicans, cortice cinereo, fragrante & fub-  
 amaro cindta,

*Folia* oblongo - rotunda, acnminata, denfa, glabra,  
 mali aurantice foliifhaud abfimilia, exceptâ ilia appendi-  
 ce, quâ hujus arboris folia carent, brevibusque ac ro-  
 tundis petiolis ramulis inha^rentia, fupernè coJore atro-  
 viridi fplendcncia, internè viridi-diluriore; a medio il-  
 lay cralloque nervo, folium per longitudinem medium  
 fccante, exoriuntur plures alii niinorcs, tenuiorcrque  
 nervuli adfoliilatera expanfi: lapor fÿh'cftris ac acerbis,  
 odor foavis.

*Flares* exigui circa ramulos tencriores ubique inter fo-  
 lia brevibus, rotundis, ac viridibus petiolis glomcra-  
 dm, non imrfim producantur, ienlinique porredlis co-  
 lumellis umbcHce fpccie panduntur: confiant unico fob\*  
 flaveice: itc tbiolofeu calyce, led in tres quatuorvt.: lev-  
 ves inciuras ant lac-inlas divilo, in cujus niedio ilylus  
 pcedit r.lbican? & brevis; odornullus, fapor Jylvcftrk

10 HORTUS MALABARICUS.

*Fructus* bini terni, aut plures conjunctim ramulis inherens, oblongo-rotundi, ac ovo anserino cum forma turn magnitudine haud abfimiles, cxtus viridi - flavescens. cortice crasso, carnofo, molli, ac pulvinate, foporis acido-adstringentis, odorisque ingrati, & juglandis aut perfici in modum: huic subest putamen seu cortex lignolus, nullonec sapore, nec odore, intus cinereus, Voris ex nigro spadiceus, valleculis hinc inde depresso inasqualis; quas extimo & huic jam disto cortici interje&a quaedam substantia, verse maci perquam similis, explet, reticulato plexu certis locis durum illium corticem obvolvens, coloris ex rubro flavescens, odoris ac faporis haud ita grati, ac vera macis, quo fingno à se invicem distinguuntur: perrupto verò cortice lignoso *Nucleus* adest oblongus, dactylum tam figurâ, quam magnitudine referens, coloris ferè cinerei, & rugosus, nee non nuci moschatse mari perquam similis, præterquam quod vix ullus fapor odore hoc in nucleo percipiatur.

Crescit ubique in fylvis Malabar: semel aut bis quotannis maturos profert fructus, Junio viz. aut Decembri & Januario mensibus, diuque frugifera manet.

Æterum nucis hæc nullius sunt usus in re Medica: Expetuntur tamen à Mercatoribus Turcis ac Judæis\* qui easdem veris nucibus moschatis maribus, nee non substantiam hanc ex rubro flavescens, ac lignosum hujus fructus corticem obtegens, verse maci admiscens, simulque vendunt similiter e Nucibus hisce, earundemque maci oleum exprimunt, quo genuino nucis oleo admixto emptores fallere haud rarè solent.

Tab. 5.

rru&iun luijus arboris sepius observare licuit, dif- *Job. Baubivm hist. plantar %m. 1. //^ .: cap. 203.*  
 faia NMe?mfilMafiuctu oblongo. C. B. cum magni- ubi Nucem Indicam oblongam, in\*rinli<>nî fimtkmnuçi  
 rudin:, turn duritie, & præsertim sapore; species moschata earn appdat.  
 f amca ejus merito habetur. Hujus quoque meminit



Samstravari. lat.  
സമസ്രവരി mal.

Sadapali. bra.  
सदफली  
شومر اواری Arab.

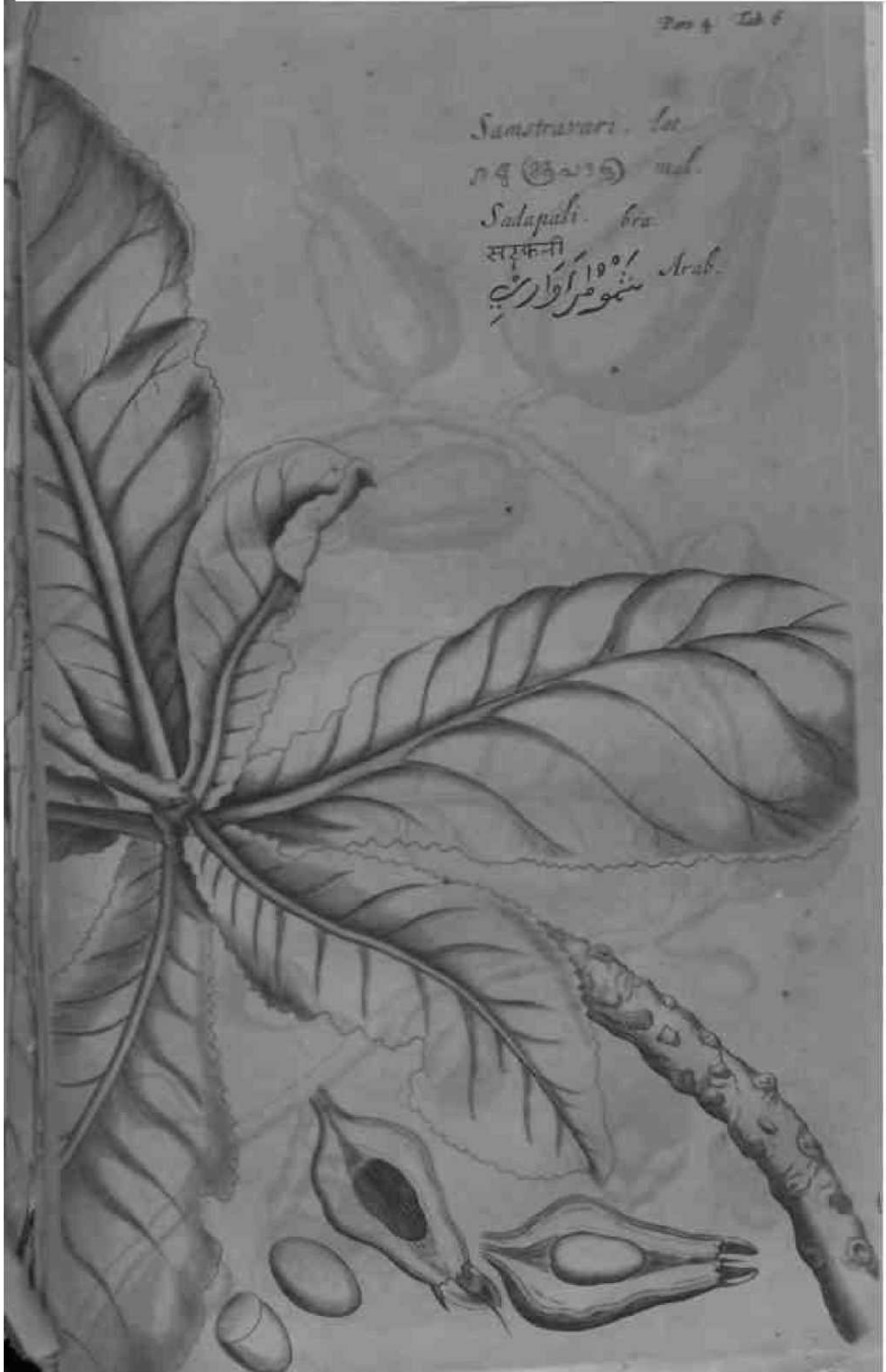

S A M S T R A V A T > I,

CAIPA-TSJAM3

IL

32399

Tab. 6-



*S* <sup>AmfravaM\*</sup> Malabarenfibus, *Sada-pali* U Braell-  
 • manis > *Rofairo de fambu* Lufitanis, *wilde Jamboe-*  
*Ife\** Belgis, Arbor est vastse magnitudinis\*  
 caudice craffo, ramis cincreis, faporis ama-  
 ri, odorisque fubacidi, hinc inde in orbem  
 diffufis donataj Lignum ex albo flavescens,  
 denfium, cortice viridi intus albicante cin&um > qui cm-  
 ftanigricante, fcabra, ac aspera infuper obdudlus est.

*Radix* crafla, furva, albicante cortice munita, nee noil  
 fibris fuis longe lateque per terram diffufa; fapor acri9  
 & amarus, odor ingratus ac terreftris.

*Folia* ftelke in modum plura fimul jun&ta, craflis, bre-  
 vibus, atro-purpurcis petiolis, ramulorum extremis pro-  
 veniunt, oblongo-rotunda, acuminata, crafla, denfa\*  
 in ambitu crenata, fuperne colore atro-viridi lplendeh-  
 tia, inferne viridi dilutiore, fpithamam aut amplius lon-  
 ga, palmum Jata\$ a pediculo ad apicem foli in nervus dc-  
 currit confpicuus, rotundus, viridi-albicans, inferne e-  
 minens, e quo plurimi fuperiora verfus exoriuntur nervu-  
 Ji, qui in le invicem arcuatim deferuntur: iapor amarus &  
 acris, odor fuavis ac pomum vinofum mamrum redolens.

Vetuitiora autem hujus arboris folia vitri inttar fragilia finnt & decidunt, atque illi ftigmata in ramis & trunco re-  
Hnquendo variis ttiberibus eos cingunt.

*Ilorcs* inodori ac amari, floribus *Nati-Tsjambou* part. i. Ta\ 18. defcriptæ (cajus genus fylveftrehcec arbor eft) hand abfimiles, itidem ramulorum extremis inter expan-  
lã folia pro veniunt, caulibus Nimirum rotundis, flexili-  
bus, purpureis, glabris, nitentibus\* acduas, tres qua-  
tnorve ulnas Italicas longis, quibusplureshincindead-  
hterent, atquecècalyce craflb, rotundo, viridi-purpu-  
rco, hipartito aut tripartito prodeunt, qnatuor oblon-  
go-rotundis, acuminatis, craffis, exviridi albicantibus;  
ac pelluddis foliis confantes, numerosis ftaminibus  
purpureis, flavefcentibus apicibus dotatis, mèdiamflo-  
ris cavitatem & umbilicum occupantibus; inter qux fty-  
lus prodit oblongus, piirpureus, è friidlus ipfius verti-  
ce demum eminens-

*Fruclus* pyris noftratibus haud abfimiles, at inferius latio-  
res, fupcrius anguftiores, quatuor angulis craffioribus  
lulcati, & in verticecalyceflorum furreidbo coronati, cor-  
ticetcnuì, undique carni arftiffimè adha^rente, giabro,  
nitentc, primum viridi, dein ex candido rubefcente  
cindlji carne albicante, & ad corticem rubefcente, den-  
lã, faporisque ingrati ac amari, intus referti 5 intra  
quam *Nucleus* locatur oblongo-rotundus, cum formâ,  
turn fubftaiitiâ & fapore glandi perfimilis.

Nafcittir hæc arbor locis fyiveftribus ac humidis in  
Paroe, Oediampere, aliisque provinciis Malabar,- per-  
petuò frondetj floret, ac fructus fert; quamobrem  
*Brachmanis Sada-pali*, hoc eft, *jru&ifera arbor*, à *Sada* frugi-  
fera & *Pala* arbor nuncupatur, diuque fuperftes manet



Casternm Ethnici Jogues feu peregrinatores fupcr-  
 ftitionibus addiftiffimi, florigeris ac fru&igeris hujus  
 arboris caulibus fepe exornant, eofque de collo fufpen-  
 dunt ac facros faciunt: Adharc fru&iferi hī caules ipils  
 flint ad precesnumerandas, quod obfervantes Lufitani  
 arborem ipfam *Ropuros* dicimt. Porro folia in eduliis  
 flint: fuccus è foliis exprcfliis\* & cum oleo palms in  
 unguenti confitentiam co&us > fcabicm fanat fi eo pars  
 affe&a ungatur. Nuclei fru&uum in pulverem redigun-  
 tur, ifque diarrhseam fanat fi cum fimo caprino, faccha-  
 ro, & lade ebutyrato mixtus exhibeatur; fi vero cum  
 zinzibere & fucco limonumfumatur, tenefmo medetur;  
 urin^e humane fi admifcēatur quibufcunque venenis an-  
 tidotum eft; cum vino fipropinetun colicatii paffionem  
 fanat; cum aqua mixtus & exhibitus, vel foris applica-  
 tus hcemorrhoidum dolorcs placat; tandem cum la&e  
 muliebri epotus vomitum excitat, nec non i&erum > aliof-  
 que morbos biliofos curat, at oculis adhibituseorum af-  
 fedibus conducit-

## Tab. 6:

MalS huerefertur *SanrJlravaJi*, quae fpecies eft *Tjambm* part. i.Tab. 17.& 18. defcript\*, ubi convenien-  
 tius p^cui/Tec prjponi.





Sjeria-Samstravadi. Lat.

செரிசம்ஸ்த்ரவாடி mal.

Satlapali. braon.

सत

چیرتا شہو طر اورب Arab.





Kita-trianbu-iaf.  
كيتا تريانبوياف Mal.

فخاطو جمانو Arab.



*MALLA-KAIOU-TSJAMBOU.*

Tab. 8.



*Alla-Katou-Ts/ambou*, hoc est *Tsjambou Montana*, Malabarenfibus., *Malardetti Brachmanis* > *Jambous dos Bugios* Lllfitanis, *Swyne - Jamboefm* Belgis, Arbor est mediocris magnitudinis, quatuordecim circiter pedes aita, caudice albicante, variis ramis in orbem diffusis donato, quicorticefcabro, primum rufo, dein cinereo, faporis adstringentis, odorisque fylveftris obdufli font.

*Radix* fkvefcens, rufo cortice]teda, unftuola, infipida, inodora.

*Folia* geminata brevibus petiolis ordinedecufatoramulis inherent, oblongo-rotunda, acuminata > craffa, denfa, glabra, atro-viridia, fupernè nitentia, infernè nequaquamj nervis aliquot è cofta media albicante, ac in adverfâ partealtè extuberante, in latera excurrentibus: iâpor acidus & aufterus, odor nullus.

*Flores* exigui, Tili<sup>e</sup> florum magnitudine <sup>e</sup>muli, purpurei, inodori ,acidi, numerofi furculis tenerioribus proveniunt, atque calyci viridi, in quinque rotunda, cochleato-cava foliola fedto, inherent, quinqueaufexcraftis, mollibus, fubrotundis, ac exteriora verfus reflexis foliolis confiantes, in quorum medio ftylus prodit itidem purpreus, fiiperius tripartitus.

Flofculis pari fertilitate iuccedunt *frubns* fubrotundi, magnitudine prunis haudabfimiles, umbilicolato quadripartito in vertice pr<sup>e</sup>editi, viridi cortice cin&L carneque denfâ, acidi ac ingrati faporis, ititus referti, intra quam *Nucleus* locatur albicans, itWem acidus & aufteruc.

Nascitur Frequenter locis montanis in Paroe, aliisque provinciis Malabar; quorundam nuturos *K-i* fructus, Mense viz. Augusto.

Radix vero extrinccus variis motibus uti Trp Juirat Co phalalgiam, aliosque capitis affectus.

TA B. 8.

\* Tertia hinc *Tiambo* faltrv fprtia hujia Kwri, FU^nra fimitwUtffn lufaci cqnt // J A J - /  
hual dabit eadem illi *ibar* est, fliunnetinii ')\*. 1\* \* *Xji-ftiumim* fjri, i, T>1\*,i.-fc iS. detci-  
Nunob in *littrario* nomu te \*?xmh AiftA-u M n : ! I Krt.



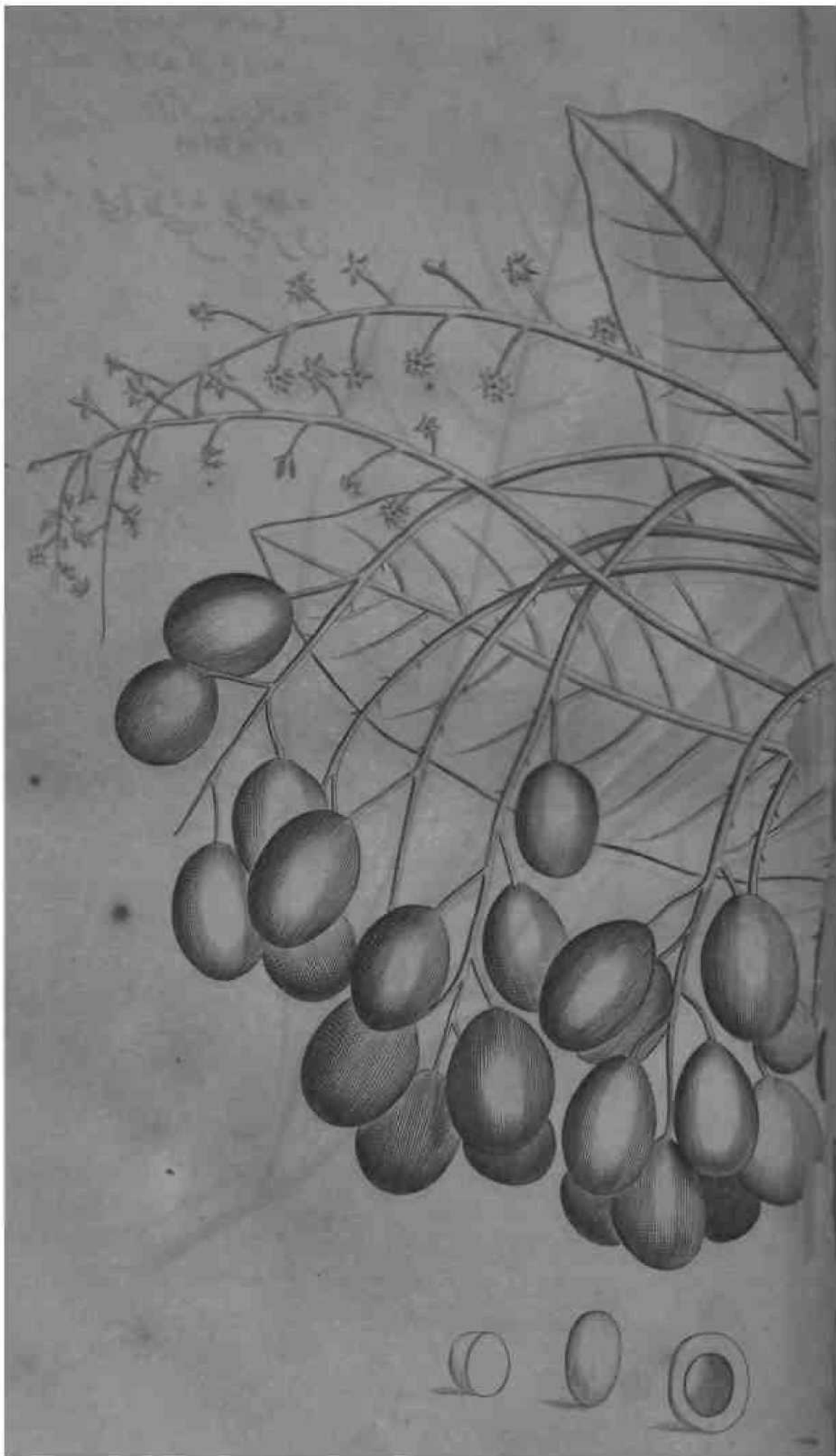



Caiht - jñtru. Lat.

കിടലി മാല. Mal.

Rana-bibi. Gra.

रानबाबि

قحطون فخرى Arab.

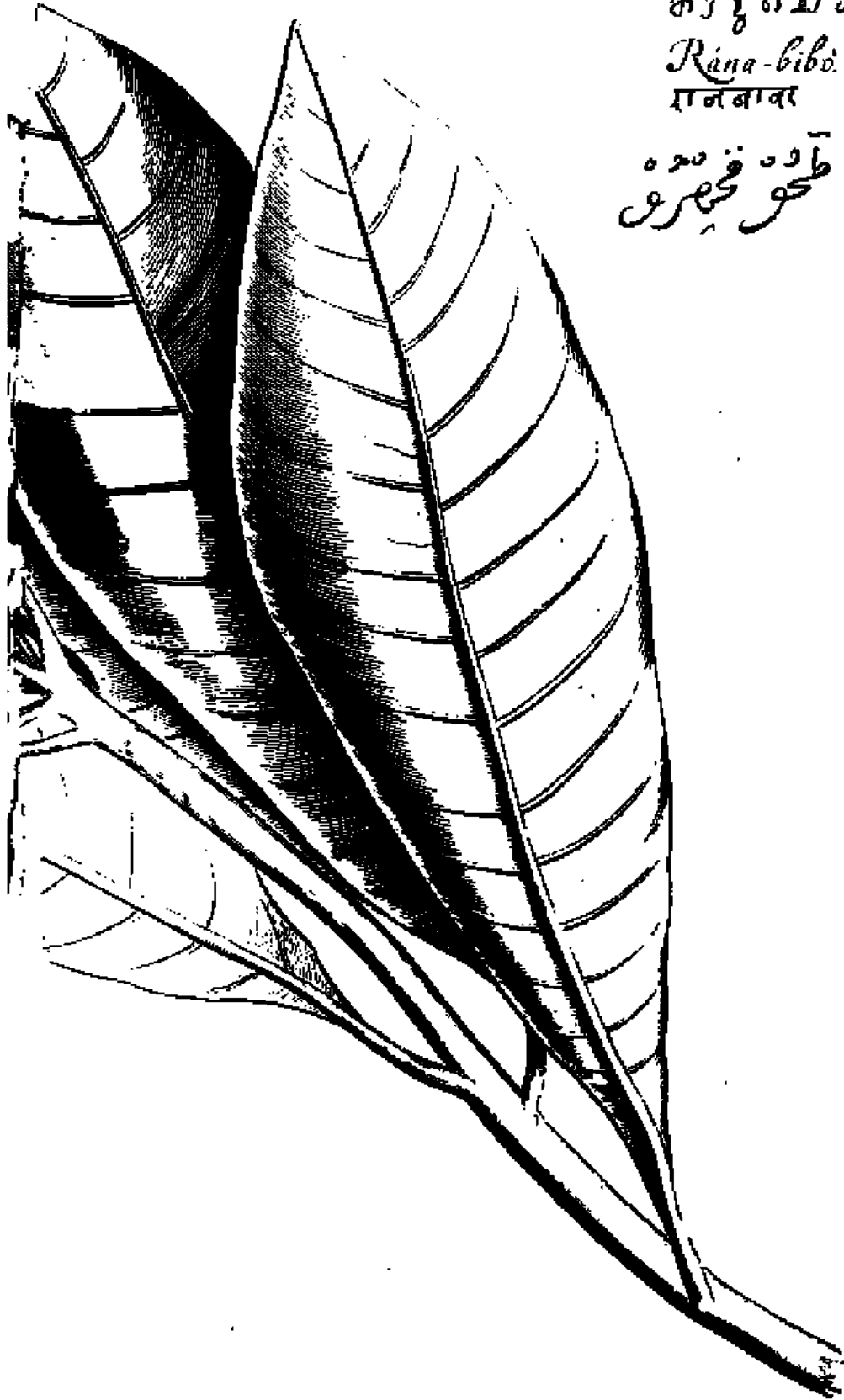

*KJTOU-TJERQE,*

*feu*

*C H E R U*

Tab. 9.



*Atou-tjeroc* Malabarenfibus, *RanaMo* Brachmanis, *V'vas d'inferno* Lufitanis, *Dulie przy-*  
*mn* Belgis, pracelfa eft arbor, atq̄ie  
 ſpecioſe plurimum, caudice craſſo, IT/J-  
 tifque ramis longè lateque diſperſis, ac  
 cinereo cortice cin&is, ornato; ramulis tamen ten;:: o-  
 ribus viridibus. Lignum albicans, denſam, furvo ac la-  
 nuginoſo cortice munitum, iſque vulneratus lachry-  
 mam tundit rubicundam, glutinoiã, graveolentem >  
 acerrimam ac urentem, quæ radiis ſolaribus tandem  
 nigrefcit.

*Radix* albicans furvo cortice teſta, inodora, ſepris  
 unduofi, nee non acris & urentis.

*Folia* inordinatim circa nunulos proveniunt, ſpitha-  
 mam circiter longa, & pollicem aut ſefquipollicem k-  
 ta, ſuperne colore atro-viridinitentia, inferne viridl-  
 dilutiorej à medio illo, craſſo, & in utraque parte alte  
 extuberante nerve\*. folium per longitudinem medium  
 iecante, plures alii minores oriuntur neiTuli, ad loiii  
 latera ordinato ac parallelo dudu expanſi : ſapor a;;jis  
 & urens, ſaccumque continent rubicundum, kidema-  
 crem & urentem, cutemque exulcerantem uti *xzuuncuins.*

*Florcs* ex ramulorum extremis racematim profert, petiolis nimirum oblongis, viridibus, Schirfutis, candore infignes, teneros, fuaveolentes fi fertum iisrefertum offeratur, alioquin fi fingulares naribus admoveantur; odoriferè expertes, faporisacrisacurentis, è quinque foliolis acuminatis, lanuginofis, & in orbem expansis compofitos, in quorum medio fibre alke rubicundis & nigricantibus apicibus ornate, quarum nonnulte inter foliola expanse, nonnulte vero ere&se cernuntur.

*Flofcdis* pari fertilitate fuccedunt *BmSm* parvi, ex rotundo oblongi, uvis coeruleis majoribus, quæ Gnecis 6<sup>^</sup>©\* dicuntur, cum formâ tum magnitudine perquam iimiles, pñmum virides, paulò ante maturitatem glauci ac lanuginofi, tandem maturefcentes atro-coerulei & glabri, intufque carne fubfufca, fucculentâ, nee non glutinosâ, acri ac urente referti 5 intra quam ofliculum locatur oblongum, nucleum continens albicantem, unfuoiùm, amariufculum, & fubacrem, formâ avellanac haud abfimilem.

Infuper arboris hujus altera datur fpecies, Malabarenfibus <sup>^</sup>«r., Brachmanis <sup>^</sup>difta, huic perquam fimilis, prxterquam quod frudus non ex rotundo oblongos ac atro-coeruleos, fed planè rotundos ferat & nigricantes.

**Nascitur porro** arbor hxc ubi <sup>(1<sup>ue</sup> ^</sup> Malabar, locis **tum fylvestribus,** turn montanis, nee non in fluminum npi5, perpetuo frondet, floret, aut frudus fert, manetque fuperftes ad ducentefimum non raro annum. Coiitur plerumque in agris ubi oryza aut frumentum provenit, ad aviculas deleteriâ hujus arboris qualitate pellendas.

C<sup>^</sup>terum ex ligno navicute fiunt minores, Indigenis

nis *Mansjous* diftx. Lachrymâ rubicunda & fufca, quam fundit vulneratus cortex, nee non frudhium fucco acri & glutinofa, admixtâ calce, pidtores utuntur ad Una goflypina variis figuris indelebili colore pingenda. Fruttuum decodtioin ladfcedulci pota fcabiei, lepra, capitis dolori è causâ frigidâ, veitigini, colicis cruciatibus, aliisque affedtibus è vifcidis, pituitofis, & flautentishumoribusnatis,conducit. Succus è frudibus& arboris cortice expreffus, ac dentibus admotus odontalgiam lānat; nee non tumoribus frigidis applicatus cutem erodendo > ac veficulas excitando (hand lēcus ac potentiale cauterium) eos aperit. At licet variis modis arbore hac, ejusdemque partibus utantur Indigene, ex iisque medelam variis affedtibusquxrant: nihominus tamen inter Indos reperiuntur, quibus arbor h^ec noxium est venenum, atque ex levi ejus attactu totum corpus mirum in modum intumeicit; quod fymptoma lafle, butyro, aut oleo affumpto, protinus mitigatur.

## Tab. 9.

*Nucis cujusdam infans*, Belgis *maBe-pruyme*» di-1 quoniam arboris non addit descriptionem, affirmare €t»<sub>t</sub> meminit d ^ « mtieor. lihr.z. cap. z6. fednequeo, illanc fit noftrahxc *KatwTsjero*\*.





Tani. lat.

ἄνθος μά.

Gouinga. fra.

मन्थन

طعنين Arab.



T A N I .

T A B - 10.



Rbor haec Malabarenfibus *Tani*, Brachmanis *Gottinga*, Illitanis *Biborala*, Belgis *Heylfeeren* nuncupatur: Estque procera, caudice craffo, ramis glabris, viridi-cinereis, hincinde in orbem diffusis donat. Lignum ex albo flavescens, cortice craffo, glabro, cinereo > intus croceo tedutn, cujus matrix dura, e rufo friata.

*Radix* albicans furvo cortice cineta > inodora, infipida\* nec non fibris iiiiis longe lateque per terram diffusam.

*Folia* circa ramulos extremos rotundis, viridi-nitentibus, ac oblongis petiolis plura simul junctia proveniunt, oblongo-rotunda, acuminata, densa, glabra, longitudine Ipithamam, latitudine palmum facile superantia, faperne colore viridi - fusco splendens, inferne viridi dilutiore \$ costa media craffa, & in adveria parte alte extuberans, e qua nervuli aliquot transverfi superiora versus excurrunt: odor nullus, fepor sylvestris.

*Tims* itidem extremis furculis inter folia proveniunt caulibus nimirum spithamam longis, quibus racematim adherent, exigui, fuaveolentes, infipidi, quinque oblongo-teretibus ^ viridi-albicantibus foliis vix apertis constantes. adeo ut gemmis non minus, quam floribus affimilari queant; decem ex albo flavescens taminulis, apicibus ornatis, mediam floris cavitationem occupantibus.

Floribus pari fertilitate fmfus succedunt, pyriformes, prunis majoribus magnitudine haud abfimiles, cortice tenui-undique carni adhaerente, glabro, nitente, ac rubicundocinifrij carne viridi, succulentam, infipidam, odorisque sylvestris, intus referti j intra quam officulum locatur

oblongo-rotundum, *NucUum* continens candidum, grati faporis, ac nuci avellanse haud abfimilem.

Credt locis arenolis in Padinjate, Bardelle, aliisque provinciis Malabar; Temper frondet, floret, fru&usque tert > atque non raro duo trugifera manet fecula.

Lignumporro arboris operi fabrili accomrnodum, ex eoque ingentes ciffae, & naves fabricantur: nee non ex hujusmodi arboribus excavatis naviculas Indi conficiunt, quas *Mamjous* appellant. Fruftuum nuclei in eduliis funt: iique in pahercmredafti Endemicilli Cachexise (quæ *Pitao* Luffitams appellatur) medentur, atque oculorum vitia emendant: adhuc expreffum ex iisdem oleum capillos firmat capiti in unghim. Arboris cortex Antidotum habetur noxioveneno, quod ex *arhore Katou-Tsjerou feu Rana-bibo*, ejusvetradtibus quocunquemodo contrahitur, isque minutiffime contritus, addito affoetidæ pauxillo, tunc exhibetur- Inliiper corticis hujus & radicis luccuscumoriya & lacte decoctus & exhibitus, colicum dolorem ianat.

Tab. 10.

Similis planè arbor describitur in prima à Batavis in India S. Maria, flammajora refertur, nunc muceukttum: oricorale in Indiam iituta navigatione caque à Caffalatum quanquam ipsi majjina cum Zedra Tufimiliuudo, non ro haubinopmac. lih 11. Jilt. 6. vocatur *Fruftus in infu*- J tamen affirmare audeo, candem plane esse arborenu







Tajem-tani. Lat.  
തമരപ്പഴം mal.

چھن طغنی Arab.



*TSJEM-TANI.*

Tab. II.



*Sjem-Tani* Malabarenfibus, *Tanu-Merij* Brachmanis, Arbor est vafte magnitudinis, candicecraflb, cortice craffo, icabro, cinc-reo, intus rubicundo, odoris aromatici, ia-poris acidiufculi obdudlo, nee non pluri-mis donato ramulis viridibus, ac non raïd hirfutis; Lignum albicans, matrice viridefcete.

*Radix* rubicunda, cortice tenuiflavescente & a, amara, odorata.

F<sup>^</sup> fine ordinere rotundis acasperis petiolis circa ramulos pro veniunt, lata, ex rotundo in acumen definentia, in ambitu ferrata & horrentia, fupemâ parte atro-viridia, infernâ fubviridia, tad Linonnihilafpera<sup>^</sup> hiriuta, fapore fubamaro & adfringente, odore aromatico -, è cofta media crafla nervi aliquot tranfverfi, & ex his dertum plures alii nervuli fuperioraverfus excurrunt.

*Flores* inter foliofbs furculos caulibus fpithamam longis pro veniunt, quibus racematim petiolis lanuginofis adha:<sup>9</sup> rent, tribus oblongo-rotundis, candidis, mollibus, ac exterioraverfus reflexis foliolis conftantes, atque oblongo-rotundo, albicanti, hirfuto, & pediculo viriditricuspide iubnixo calyci inh<sup>^</sup>erentes; tribus flavescens tamini-bus, nigricantibus apicibus ornatis, mediam floriscavitatem & umbilicum occupantibus, inter qu<sup>^</sup>c ftylus prodit itidem flavescens: odor nullus, (ppor amarus.

*Fmttus* hujus arboris, had f fecus ac pcedentis, pyri-formes funt, tribns angulis craffioribus iulcati, olivarum magnitudine <sup>^</sup>muli, exiguo in vertice p rredit umbilico, cortice viridi, alpero, & exiguis I pinulis obfito cindi, carne quedenfa, furvâ, odoratâ, ? .naraintn ? referti, -intni

7.6 HORTUS MALABARICUS -  
**quam** \*//**\*/**\*« hseretoblongo-rotundum, **triquetrum**, tres  
 includens *Nxcteos* candidos, atnaros, fimilitertriquotos,  
**ex ligno membranaceis** quibusdam **viriai-albicaotibus**  
**dIHepimentisab** invicem fcjun^os.

Provenitlocisfylveftribus, **petrofis**, arenofis, monta-  
 nis in Faraltaroo, aliisque **provinces** Malabar \* perpetuo  
 trondct, Icmcl in anno floret, im&ufque fert, Dcccm-  
 bri viz, & janiario menfibus, diuque **frugifera** manet..

**Oeterum** hujus arboriscortexcafacit, vifctdosacpi-  
 tuitolbs humorcs incidit, **attenuat**, debilitata **vifcera** ro-  
 borat, nee non aquas hydropicorLim ducit. Idcm cortex  
 cum **frudtus** pulpa inpulverem rcdactus & exhibitus, ±e-  
 brcm tertianam intermittentem tollit. Fruduum nuclei  
 comeiti alvum luxant

Tab- II.

Ataram lunc *Tm* fpectem nullm lihucJum eikibuic Botwicui, cv^ue null *tm* cum prxcdence h\*b« funilitu -  
 diaem.



MAL-



% V" J

Catu Tjèru Naregam Lat.  
ಕೃಷ್ಣ ಕೃಷ್ಣ ಕೃಷ್ಣ ಕೃಷ್ಣ

Rina-nimba bra.  
रानिनीबोरा

قحاطون نغرمغام Arab.



CHAL - NAREGAM,

**feu**

*dMalus limoniapumilafyheflris Zeylanica*  
D\ Hermanl.

**Tab. ii.**



Rbor qua; Malabarenfibus *Mal-Nmgām* feu *Nara-maram*, Brachmanis *Nani & Rana-nm-ba*, Lufitanis *LimaodoMato*, *BdglSmUe Citroenen* dicitur, media; est magnitudinis, cortice glabro, cinereo, odoris faporisque aromatici & acris obdufta, ligno albicanti > denfo, pra;durb arftiflime unito; ramisfoliaceis e caudice erumpentibus, fpinis rigidis>efufcoflavefcenfibusobfitis.

*Radix* albicanslubrubro cortice teſla, odoris aromatici, faporis amari.

*Folia* juxtafpinas circa ramulos provenjunt, oblongo-rotunda, acuminata, denfa, glabra, cum forma, turn colore, odore, & fapore limonum puſillorum foliishaud ahfirmilia.

*F'drv* plures fimul jundi extremis furculis inherent, exigui, candidi, odorati, quatuor oblongo-rotundis, acuminatis, craffis, acmollibus foliolis conftantes, itaminulis muitis, calycisin modum junftis, medium obfidentibus, inter qua; ltylus prodit craffus, albicans, fuperius planus ac rubefcens.

Floſculis fuccedunt *Fruttus* ovales, cum figura, turn ma\*gnitudine olivis haud ahfirmiles, at in vertice exigua fpinula dotati, colore primum viridi, in maturitate vero aureo feu citrino uti limonia, cortice ambinntur tenui, guftu amaro, atque in mediis fruſlibus cavitas quasdam est, fucco a-

r f HORTUS MALABARICUS.  
 cctofo ac iibamaro, (Ms membranulis conrengo p  
 cui **hiclafis** est AW«« oNongo-rotundus, aevwunatos,  
 albicans mS tbduftus pelliciila, odorc iaporcque I\*  
 Dapnum folia referens.

Nardur iocis icDofasmbant neq mMalaban  
 Floret pier unique Junto, Julio. A Augufto, k S e ^  
 bri menfibus, atque dein maturos protert fiwto

Gttcmra decocta inoleo arboris hujus teltt, ^c capi-  
 ti applicata ceplwlxam collunt: cornndcrnque fqeeasprC;  
 ibm tiabLtur errhinum capiti purganda Exprcilus c  
 tpefibui fuocas Endemi illi CacEexix Qkm^ me  
 tur. E **folia denique** radice pilukt tbrmannir  
 dicsc-

T A B. 12.

Arboris hujus exsiccatum ramum cum floribus in  
 Herbario vivo collocatum vidi à Clarissimo Paulo Her-  
 rasmi. Medicinæ Botanices in Academia Lugdun-  
 Batava Professore, cum in Zeyla infula viveret; ipsi-  
 que hanc immérité dicitur *Malus linaria pumila Lf-*  
*zeyla Zeylanica.*







Catu-Naregam. Lat.  
ᏉᏍᏗᏍᏗ. mal.





Tsjeru-Catu-Naregam. Lat.

ചെറുതട്ടിപ്പഴം. mal.

Naringi. bra.

नारंगी

جفرو قحاطو. Arab.



32 HORTUS MALABARICUS.

cavitas quasdam est lucco acecolb, fubamaro ac aromati-  
co, iuis membranulis conrento plena\* cui immixta sunt  
tria oblongo-rouinda, acuminata, & ex albo flavdcen-  
tia/cj«^t, mtmbranaceis pelliailiii a fc invicemdiitincta.

Provtrnit lorismontanis ubique in Malabar > pr^iertim  
circa CandnJCLi temper Ho ret > fru^hisquc tert.

Cxterum iirboris hujus folia pra;fentaneum liabentur  
curandx cpiiepli^e remedium. Riidis alvum movet, fu-  
dorcxpellit, nec non cruciatibus colicis, & Cardi.il-  
gix medetur. Frudus iiccati itomachum robomnt, ac  
aliaientorum in eo Fermentationem lxiuni reiticuunti  
adhjee acri ex variolis\* febribusque malignis & pettilen-  
tialibus coiugioib potemer rcfiftunt, acquevariisvene-  
nis pntihtitillimum cenientur antidotunni quamobrera  
magni jdlimancur, ScabArabibus, aliisve marcatoribus  
avidc expecuntur-

Tab- 14.

Non floram, fidfreflw & fairmb raoooc »d Usaomiflgnm siwi hct rdnri potell.

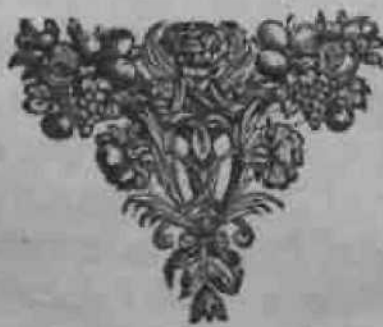

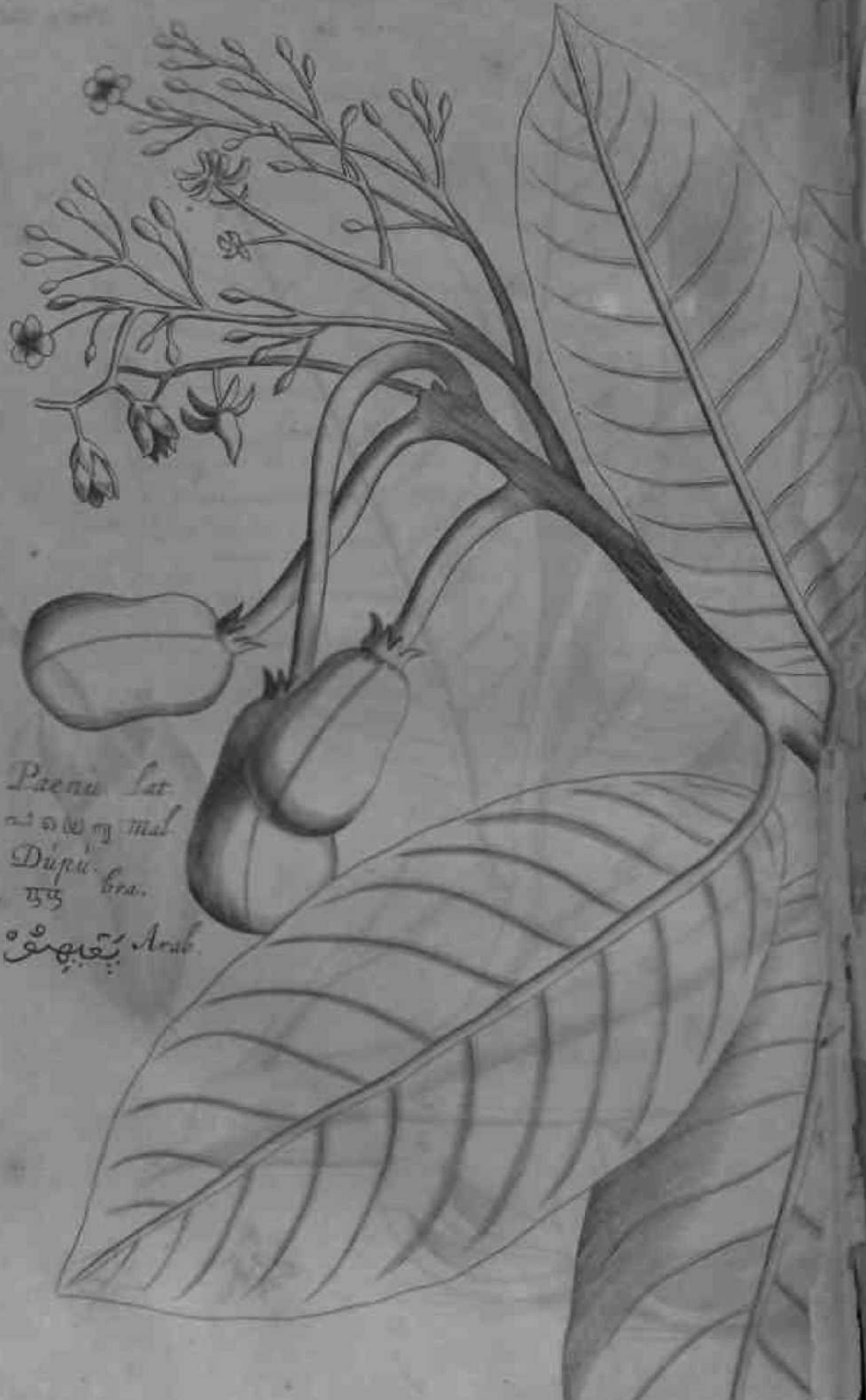

Paenu Lat  
asw m  
Dupu Gra.  
153  
پنجپوتو Arab.



*Valeriana indica* Linn.

*T A E N O E.*

Tab. 15.



Arborque Malabarenfibus *Prime*, Brach-  
*mmiS Doeṗoe*, *LuftaniS Arvore Enfen&a*, Bel-  
 gis#\*TM^/»nominatur, præclæ est, at-  
 que speciofa plurimum, fexaginta circiter  
*Ipedes*, alta , caudice fedecim pedes plus  
 minus craflb, multifque ramis longè latè-  
 que diffufis, ac cortice craflb, cinereo, intus mfo  
 obduftis, donato -, qui vulnerattis lachrymam fundit  
 refinofim, candidam , pellucidam, odoratam, acrem  
 ac amarain, quæ radiis folaribns tandem flavescit,  
 Ipiflèfcit > & vitri inftar fragilis evadit: Lignum den-  
 fum, ex albo flavescens.

*Radix* nigricans, refinolâ , amara > graveolens, nee  
 non fibris fuis longè latèque per terram diffiifa.

*Folia* fine ordine craffis, rotundis, ac cinereis pe-  
 tiolis ramulis adherent oblongo - rotunda, acumina-  
 ta, craflâ, denfa, glabra, fplendentia, longitudine fpi-  
 thamam, latitudine palmum fuperantia , fuperne vi-  
 ridia, inferne è viridi flavescencia, nervis aliquot e  
 cofta media craflâ, & in adverfa parte altè extube-  
 rante, in latera excurrentibus: fapor amarus ac refinof-  
 fiis, odornullus.

*Flom* circa ramulo3 teneriores candidis petiolis glo-  
 meratim , non fparfim producuntnr, ienfimque por-



rectis columellis umbelatis [pcccie panduntur: constant  
 è quinque oblongo - tercibus, crassis, candidis folio-  
 lis, atque calyci albicanti in quinque lacinias acumi-  
 natas fcdlo inherent, numerosis ftaminulis flavescen-  
 tibus mediain obfidentibus ,• inter quae ftylus prodit  
 albicans, furrccSus, apice rotundo ac flavcfcente: o-  
 dor fuavis ac liliaccus, fapor amarus.

*TrnBus* nucum juglandium viridium magnitudine semU-  
 li, petiolis crassis, longis ac rotundis proveniunt, ob-  
 longo - rotundi, at fuperius latiores , interius angu-  
 ftiores & calycis florum verfus caulem reflexo orna-  
 ti, quos tegit pulvinatus cortex coriaceus, atro-pur-  
 pureus, ac tribus angulis filcatus, **qui** fru&u maturo  
**dchifcit** planè, & trifariam finditur, ac *mdeum* exhibet  
 majorem > oblongo - rotundum , candidum rufa cu-  
 ticulâ te&um, uti in nuce avellana cernitur, faporis  
 lubamarii ac fubadfringentis: hie autem pulvinatus ca-  
 lyx , qui fructum ambit levibus incifuris vulneratus,  
 fimilem findit lachrymam refinofam uti incifus cor-  
 tex, *qjx* aëris attaftu protinus fichtari candi inftar ljjpif-  
 icicit, ac cLïn rufelcit.

Crefcit ubique in Malabar 5 p-erpetuo frondet, fin-  
 gulis annis mataros profoit fructas, menfe viz- A-  
 prili, & non rarò treccntos fragilcra manet annos.

Cseterum ex arborum teneriorum truncis Mali nava-  
 les fiunt: ex iisq; cum prove&iores fint, exca-  
 vatis naviculas majores (*mmsjms*) Indi conficiunt,  
 quarum nonnuik fexaginta aut plures homines vehe-  
 re poflunt 5 caequ-j ex arboris hujus ligno conftrudkc  
 in aquis teredini hand facile obnoxix .funt.

Rcfinain qua-n cortex , radix, fructus, ali«que ar-  
 boris

boris partes fundunt, avidè mercatores expetunt\* caque cum oleo copiofiore vel parciore excodta picis liquids, vel dura loco ufurpatur : infuiper Ethnicis in facrificiis thuris loco adoletur. Ex foliis difci conficiunt gentiles, in iisque arboris hujus gummi feu refinam excipiunt, & fervant.

Porro fru&uum Nuclei contufi & cum aqua cdida fuper porphyritern kevigati, & exhibiti vcntricdum roborant, naufeam & vomitum tollunt, ventris creciatus mitigant, Choleram fanant. Ex arboris refina cum alba , & fefami oleo eliquata pneftans fit baliatum vulnerarium : Eademque refina pulverifata & exhibita virulentam gonorrhxam, aliaque venerea accidencia potenter fanat.

Tab. 15.

Arboris hujus Gummi-refina luud dubiè fpecies eff: *Jetaibit* indigenis di&am > cujus reîna Brafilienfibz *Gummi Aniwe%* præterctim cum conflict tumcxoriciatit turn ex occidentali India variarefinammhucadferri genera, quoe tnagnam habentfunilitudinemcum gummi Anime è nova Hifpania > & pro eo venduntur; & certumcfl:, noncx una arbore, fed è diverfifearumgeneribus gummi hoc colligi. *Dotfijf. P/fi rerum natural\** *BrafilimsJib.* ^cap.y. arborem defcribic, *lystica-eiccij* Sc Ludnnis *Gwnmi Anime* appellatur ob ma^namcam verogummi Anime è nova Hiiñannm tîmilitudincm. Similis orboris meminic *Recbus rcrum Aisxicunar. lib. \.cap. v* nomine *CopaHi MonUma* »u *Tccopalli QjiahiutL* Adh^c^e Zeylan infula finv.le :iò crecur gummi; qmpropter & hxc arbor non malè rbrfiii co referri poie:h





Niael. Lat  
മുളകുട mal  
Rice-biri. Lat  
गानवा  
نقره Arab.

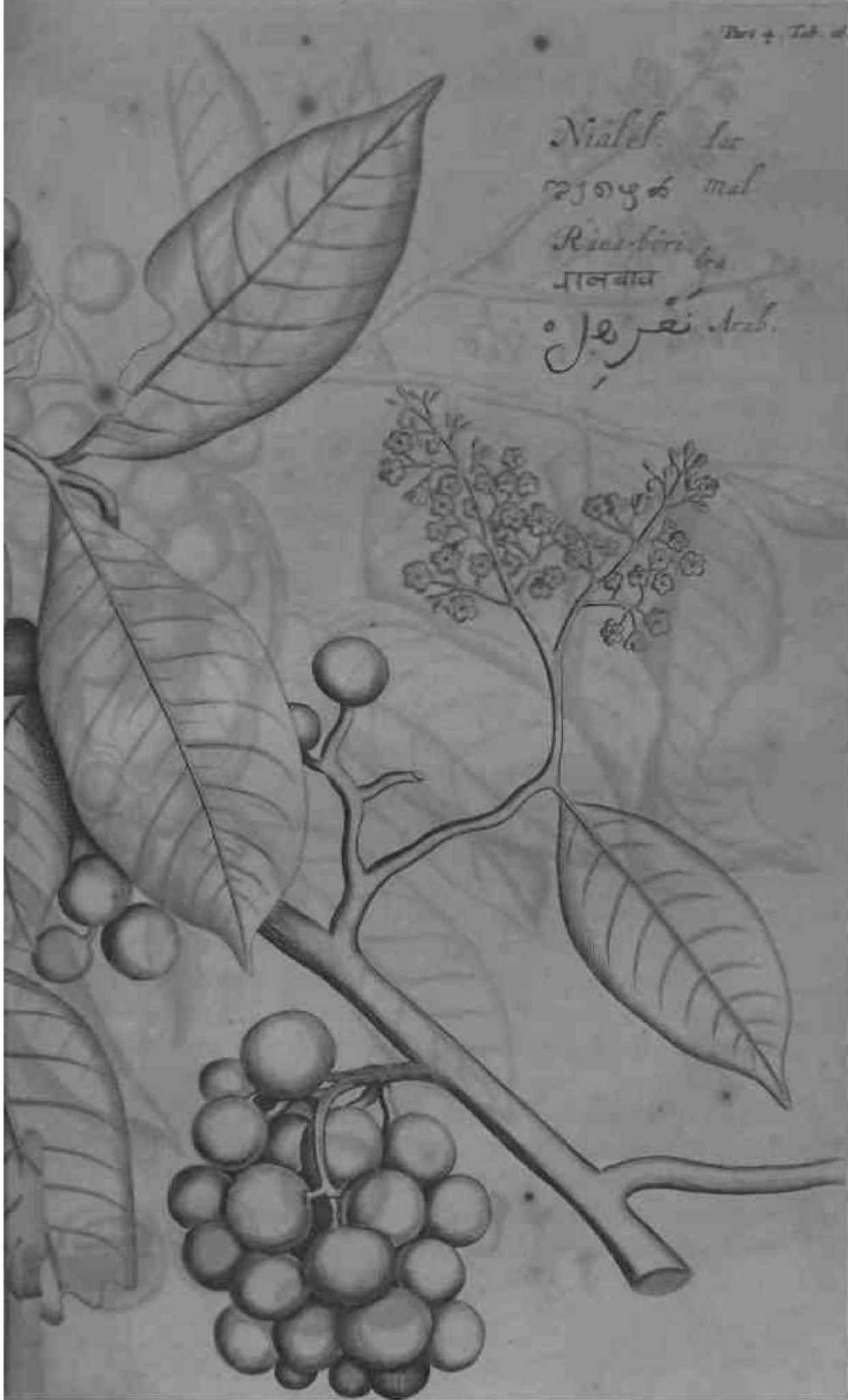

# HORTUS MALABARICUS.

N T A L E L

Tab. 16.

Res. 0  
Nyalel,  
P. P. P. P. P. P.  
et al. in Enceph. N. N. 50.  
ex auctoritate Rob. P. P.  
Non. U. U. U. U. U. U.  
h. c. ut affinem Lonsis 2.  
ca. P. P. P. P. P. P. P. P.  
et. in. ca. P. P. P. P. P. P. P. P.



RborhaxMalabarenibus Nyakl, Brachma-

tlis Lafa, Lufitanis Maquinha, Belgis Werlingtn

nuncupatur j Eftque procera, quadragin\*

ta circiter pedes alta, caudice mediocriter

icraflb, corticecinereo obdudcmultilque

Vamis ttifefcentibus in orbemdifRifis dona\*

to: Lighumalbicans, inodarum, infipidum,matriceni<sup>fc</sup>  
bicunda.

*Radix* rufa, furvo cortice teda.

*Folia* geminata ordine parallelo brevibus petiolis ramulis  
inherent, oblongo-rotunda, acuminata, denfa, glabra,  
coloreatro-viridifupern&nitentia, interne viridi dilutio-  
re, infipida> inodora; coftamedialignofa, viridi-albi-  
cans, rotunda, acinadverfapartealteextuberans,èqua  
plurimi fuperiora verfiis exoriuntur riervuK, qui in fe in-  
vicem arcuatim deferuntur.

*Flores* exigui, candidi, nurtierofi r^cematim circa ex-  
tremos furculos proveniunt, & finguli calyci viridi in  
quinqde lacinias fefto inherent, quinque tenuibus, la\*  
to-rotundis, ac in orbem expanfis foliolis confantes,  
quinque ftaminulisalbjcantibus, apicibus flavefcentibus  
falcatisornatis, medium occupantibus \$ inter qu^e ftylus  
prodit furreftusitidemalbicans, capitello flavefcente!  
odor ingratusacfoetidusj fapof riullus.

*Flofculis*fucceduntFr^^globofi, numerofi racemi^  
adh^rentes uvarum in modum, quibus magnitudine haud  
abfimiles funt, cortice craflb, flavefcente, intus candid  
& lanuginofocinfti, carneque ex alboc#ruleá, transpa\*  
rente, fucculentâ, fnbacidiacvinofifâporis, intus refer-

38 HORTUS MALABARICUS.

tij int<sup>^</sup>quaraduocontinentur *Nuclei* oblongo-plano-ro-  
 'twäcfirJubvirides, exalbo-casruleäcuticulâ obdudi, fa-  
 u<sup>ti</sup>&HsèMulci adtlringentis , membranaceo diflepimento  
 \* ab iaw(Xm j,wiñca

-r fte<sup>^</sup>enit jffequenter in Infula Baypin, neq non in Cai-  
 Hi<sup>^</sup>lr<sup>^</sup>ikqSeProvinciis Malabar<sub>5</sub> perpetuo viret, quot-  
 annisbismaturos exhibet fructus, menfibus viz. April!&  
 OftobrL manetque frugiferafeptuagintacirciterannos.

Fruftus vero in deliciis comeduntuf. At nuclei cum  
 zinzibere recenti contufi, & addito faccharo exhibitjal-  
 vum movent. Ex fruduum immaturorum fucco#cumlac-  
 charofyrupuspr<sup>^</sup>paratur, tuffi, afthmati, aliisque tho-  
 racis affedibus pceprimis conveniens-

Tab. 16.

ArborhaBCmaenamcumS<sup>^</sup>I<sup>^</sup>wB<sup>^</sup> # habet fi/<sup>^</sup>defcriptiononhabetur, anciderridebett.oer-  
 fimiUtudinera, fcd quoniim accurata ejus apudBas- tius affinnarc nequeo.



# HORTUS MALABARICUS.

## ANGOLA M.

Tab. 17.



*Ngolam* feu *AUngi* Malabarenfibus, *Angolam* Brachmanis, *Ejpinho fantfo* Lufitanis, *lieyfer-Tag/feBelgis*, praecelſa eſt arbor atq; Ueipe-  
[cioīaplurimum, altitudinecentum; craffi-  
tie vero duodecim pedum menſuram cir-  
citer ſequans, multifque raniis in orbem lon-  
gè latèquedifFufiſdonata; qui cortice viridi obduſti, ac  
ipinis lignoſis, craſſis, longis, acrigidiſmunitifunt: Li-  
gnum albicans,pr<sup>^</sup>edurum, cortice glabro, cinereo, al-  
bisinterftinſiopund:ulis, lāporisacri-amari> odorisaro-  
matici, cinſtum.

*Radix* fungoia, rufa, flaveſcente cortice tedta, odo-  
rata, amara\*

*Folia* brevibus petiolis circa ramorumipinas (qu<sup>^</sup>e tan-  
dem in ramuloſexcreſcunt) proveniunt, oblongo-tere-  
tia, craſſa, mollia, glabra, ſupernè viridia, internè vi-  
ridi-ſufca, odorata, amara; nervis aliquotècoſta media  
albicante, & in adverſa parte altè extuberante, obliquè  
in latera excurrentibus.

*Flos* ad foliorum exortumitidem İpinis provenit, plc-  
rumque unus; aliquando duo, aut plures, infidetque  
calyci rotundo in decem lacinias feſto, è decem teretibus,  
craſſis, denſis, ſubviridibus, intus candidis folioliscon-  
ſtans, quæ extrorſum reflexa apicibus circa caulem  
coëunt, prominentibus decem miniatis apicibus, quos  
pallida ſtamina ſuſtinent, quorum medium obtinet piſtel-  
lum ſtaminibus concolor; odorſuavis; ſaporamarus.

*Fruſtus* globofi, ceraforum major urn magnitudine armu-  
li, exiguo in vertice umbilico praditi, cortice c'mtli

## HORTUS MALABARICUS.

crasso, purpureo, qui maturo fructu sponte dicitur, **Caroeque becuknta, dukis**, gratique faporis\* intus rofeni; in raquam daco, **trefvatri**, glabri, plano-rotundi, intus candidi contineantur AW«. // autem fructus a vide ex parte Lir, & **inde iis comediuntur**

Crescit *lockpctrois* \ arcuolis, **Je montanis** in Mangatiti^ **alisque Provinciis Malabarj perpetua** frondet, trus\* gregue; ac diu *Jupcrites* nianet.

Crescunt arbor **haec varias** ob causas Emblemata Regis **Majestatis Malal** - arcuibus habetur, quarum **praecipua est, quod Bores** diademat Imperiali baud abfinit. rigidis inhaerent (j>inh. **Infper&ocus** ex arboris radice ex pivi- ius\* Sc ex libris vcrmcscatt **oecnon biliois ac pitui**^ tofoshumored pLTjtviimcxpurgat, & aquis **hydropico-** rum ducit. Radicis pulvis exhibet Anridonim habet vcnenatis niorlibu> (**erpenrum**, aliorumque vcnenatorum animalium-

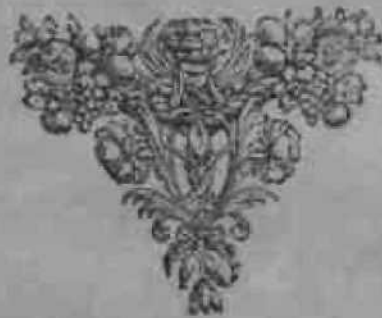



*IDOUMOUULL*

Tab. 18.



*Dou-Mou* Mahbaren Gbus, *L*Utkanto Brachmanis, *P*mera dosdiabos Lufitanis? *Dulle - booni* Belgis, Arbor est procera, septuaginta circiter pedes alta, caudice crasso, multifque ramis longe lateque diffusis donato, qui cortice cinereo > intus viridi obdu&i, nee non squammis numerosis, rigidis, fuscis, glabris, ac nitentibus spinis infuper dotatis, undique ornati sunt: Lignum albicans, fibrosum, densum, cortice cinereo, intus rufo ac subviridi, saporis subamari sedum, cujus matrixiubicunda, prsedura.

*Radix* albicans, rufo cortice cinfla, saporis amari, odoris terrestris.

*Folia* circa ramulos spinofos brevibus acrotundis petio\* lis provetiunt, oblongo - rotunda, acuminata, crassa, denla, glabra, superneatro-viridia, inferne subviridiaj nervis aliquot e costa media rufescente, & in adverla parte alte extuberante in latera excurrentibus : odor lylvestris, lapornullus.

*Flofculi* itidem circa spinofos famuos atro-rubentibus ac alperispetiolis numeroſi proveniunt, purpurei, quinque oblongo-rotundis, acuminatis foliolis constantes, quinque in medio flavescens fibris, apicibus dotatis, pr^diti, inter quos similis prominet ftylus rubicundtis\* exiguus: lapor ingratus, odornullus.

Flofculis pari fertilitate ibecedunt *Fruttus* pyriformes^ subvirides ab una parte, ab altera vero rubicundi, niten-

tes> exiguo in vorricnmbilicocoronari, carriLXjue viridi, dLisj fucctllenta, amara irmis rdrcti^ intra quam officulum turret raticundono . 2<sup>th</sup>\*m indudens capdidum, guftg primum aveUanae lund abfimilem, dein tamen ingratum rclinquentem (aporem.

Provcnit lods fjivcftribas & arenofis in Paloerri, aliisque provindts Maiabnri quotannis femeL nonnunquam his rrturi fru&us, Januario viz^ & Martio menfis, diuque fupedtesmancc.

At vein t'x aibois • cjtijque radice cortict c non floribus, Ihifribus, nuclei[ 'vc, \ urih modisremctli i prxparancurad Maniam, phrenitidni limildque iflSAi^ cephalicos. Adhsec corticinaqua communidccw£bo fk, qux iftentm. Ji)'dropeni, alioque chronicos morbos poteniL-rfanaL Radios.cortexcum fantalo rubroinpolverem r^da^Li^, escoquecum lacte mulicbri cataplainu confe&um, ac inguuiibLi^ impolimm bubonibus vencers medctur





Purinsji. Lat.

ഉവ്വു mal.

Uruti bra.

१४

قورنجي Arab.







Adamiboe

Cadali-pua.

കരകട്ടെപ്പുല mal.

قيا طحلان نونج Arab.



Adamboe  
Cadali-pina.

ಕೆಂಕಡಲೆಪಿನ್ನೆ mal.

قنطاريونع Arab.



*Handwritten signature or name at the bottom of the illustration.*



A 2) A M B O E.

Tab. io. n.



Rborh<sup>^</sup>cMalabarenfibtlis *AdamboeSc CaM-*  
*poea*, Brachmanis<sup>^/</sup><sup>^r/</sup>, Lufitanis *anym\*\**  
*cadaferra*, Belgis *Baak-roofen* appellatur 5 est\*  
 1 que humilior, septem circiter pedes alta,  
 caudice albicante, variis ramisin orbem  
 diffusis donato i qui cortice scabro, pri-  
 mum viridi, deinfurvo obdufti liint.

Radix albicans, cinereo cortice testa, odoHsgraviSac  
 \*ylveftris, faporis unftuofi;

*Folia* oblongo-rotunda, crafla, derifa, fine ordine bre-  
 vibusacnodofis petiolis circa teneriores ramulos prove-  
 niunt, longitudine Ipithamam, latitudiņę palmum fu-  
 perantia, fuperne atro-viridia, inferne e viridi rufe-  
 fcentia, taftu nonnihil aspera, a media ilia crafla, **albi-**  
 cantei & inadverfapartealteextuberantecofta, folium  
 per longitudinem mediam fecante, plures alke minores  
 lupciora verfuforiunturcoftute, quæ arcuatimin fe in-  
 vic<sup>^</sup>ndeferuntur: odor fylveftris, fapdr fubadfttringens;

*Flo*<sup>TM</sup> *etegantes*, purpurei, nitentes, rofishaudabfi-  
 jttdes, rotundis & hiffutis petiolis numeroſi circa ramu-  
 \*os proveniunt, acfeſeptemvemollibus, fubrotundis,  
 e<sup>^</sup>xpanſis, at nonnihil criſpisconftant foliis, ilec non ca<sup>^</sup>  
 fyci lato, profundo, craſſb> rugofo, fubviridi, ih feſ  
 Jeptemve lacinias acuminatas ſtelkein moduin fedlo, in-  
 e<sup>^</sup>ſrent, qui plurimainſuperemittitftaminafurreſta, ih-  
 lerne albicantia, fuperne rubicunda, flaveſcentibus, ni-  
 ſentibus, acplanisapicibusornata5 inter quæflylus pro-  
 ^t acuminatus, iſtfernerubicundus, fuperne viridis:fa<sup>^</sup>  
 Porſubfalſus&fubadfttringens, odornullus,

*Fruits* flonbus iiccedunt **inodori**, infipidi, roturidi;  
 Pars IV, VIRI

## 46 HORTUS MALABARICUS.

viridi-fufci > nitentes in vertice oblongo stylo dotati ; ad basin *xero* calyce piano , crasso > ac viridi excepti, qui cupides suos late extendens , ac exteriora verius reflectens, stellam quodammodo refert in intis porro carne albicante referti, intra quam numerosa *hiant femina* plana, malve feminae ab familia, sex leptemve loculamentis, membranaceis quibusdam pelliculis à se invicem sejundis, conclusa.

Crescit frequenter locis arenosis & petrosis in Mangatti & Cranganor, praesertim circa fluminum ripas; Julio & Augusto mensibus floret, fructusque fert Novembri & Decembri: viret tamen perpetuo > ac diu liiperfctus manet.

Ceterum ex arboris radice in aqua decocta Gargarisma conficitur, quod palati orisque ulcusculis, nec non quibuscunque faucium affictibus medetur. Ex eadem radice decocta, & dein contusa cataplasma fit, quod tumoribus impositum potenter eos emollit ac maturat. Ex arboris cortice, foliis, ac floribus cum aqua communi decoctio paratur, quae pota hepatis, lienis, aliorumque viscerum obstructions aperit, & aquas hydropicorum per alvum acurinam potenter ducit. Semen haud fecus accoriandrifemencapiti infestum est, ac vertiginem, ebrietatem, similemque affectus producit.





Adamboe. Lec.

ಕೊಕ್ಕಿಪ್ಪುಳು mal.

قحاطه نوبوع Arab.



*KATOU.ADAMBO&*

T A B . 22.



Rbor q̄ilSB *Katou-adamboe* & *Katou-Cadeli-pota* Malabarenfibus, *Dava-fòm* Uri Brachmanis, *Catupinaca-Brava* Lufitanis, mlde *Baak-roofen* Belgis dicitur, j̄r̄scedentis f̄pecies fylveftris eft, & major: altius namque excrefcit. Caudex alioquin rami, radix, folia, aliasque hujus arboris partes planè cum pracedente Adamboe conveniunt, p̄ceterquam quod hujus folia & ramilanguinofifint, achirfuti.

*Flares* p̄r̄cedentis *Adamboe*, Ut & *Paretti*, part. I. Tab. JO. defcript<sup>æ</sup>, floribus quoque fimiles j̄ mediam tamen floris cavitatem & umbilicam quinetant n̄mftamina furrefta, Candida, rubicundis apicibus ornata, occupants inter quæftylus proditalbicans\* cacumine bifido.

*Fru&us* fimiliter frudlum alterius arboris ^emuli, nifi quod pilis tenuiffimis lubafperi.

Nafcitur locis montanis in Mala & Poiga\* provinciis Malabar\* Maijo, Junio, & Julio menfibus floret, Decembri v̄cro maturos fert fructus 5 viret autem perpetuò.

Getcrum ex foliis hifce contufis cum Nucis Indira aqua Eniplaftrum conficitur, quod Bubonibus venereis > aliisque glandularum tumoribus impositum medetur;

Tab 20. 21. 22.

"*Adawhce* merito ad *Pariti* (parte prima & fecunda neri'ca, floribus nimirum, fru&ibus, feminibus defcriptis) genera referri potest, quippe utriusque manifestum fit; partes tamen accidentales, solidi viz: sunt species *Ad&ffu* ffu *Abbe* *ambocati* *extincta* *ago* g<y inter se non conveniunt;

R A R I N > K A R A

Tab. 23.



*Arm-Kara* Malabarenfibus, *Tamgali* Brachmanis, *Narilha*, *Lufitanis*, *Haan-ballm* Belgis, Arbor est mediocris magnitudinis, caudice mediocriter crasso, candido, cortice furvo, scabro, in odore acamaroob<sup>^</sup> dudto, nee non ramis viridibus in orbem diffusis donato-

*Radix* rufa, albicante cortice testata.

Folia<sup>^</sup> fine ordine brevibus rotundis, aculeatis petioli<sup>^</sup> circa ramulos proveniunt, oblongo - rotunda, acuminata, densa, glabra, colore atro-viridi superne nitentia, inferne viridi-flavescente nervis aliquot è costa media albicante, acin adversa parte prominente, in latera<sup>pb</sup>» lique excurrentibus: sapor amarus ac austerus.

*Flores* albicantes, magnitudine Pænoe floribus, formam Genife aut Laburni floribus fitiles, aut in ramulorum extremis, aut è lateribus in tenui ligula dependent, atque calyci viridi, in quinque acuminata, magnitudine in<sup>^</sup> qualia foliola fedo, inherent, quinque oblongo-teretibus, crassis, candidis foliolis constantes, quorum fii-  
premo reliquis multo majore, lato, iursum reilexo, at  
superius aperto hiatus dehiscente, è quo numerosi pro-  
deunt staminula Candida, apicibus ornatai odor fiiavis<sup>^</sup>  
sapor amarus.

*Fructus* nucibus juglandibus magnitudine finiles, rotundifunt, globosi, ad usum protibefantiis ad vericemfriati, viridi-flavescente cortice cincti, carneque

5° HORTUS MALABARICUS.

inmsalbuame, primumdensS, dcinmlli. pN Itaceá, ac  
subdulci referti; intra quan i Nucleus locacui rotumulus.  
ctus fabaru m, fiporeasinulu s.

Crefckin loeis fylveftribus Malabaj-, pcqx-nio viict  
non rarobis in anno matures krt TRIOUS, mcrfbusvi^  
ilpnb & Odtobn , at non dia fujx-rlles cruncr.

ID Mediam nullius est u\*







Peru-kara. Lat.  
Peru-kara. Ind.

پهريم قحارح Arab.

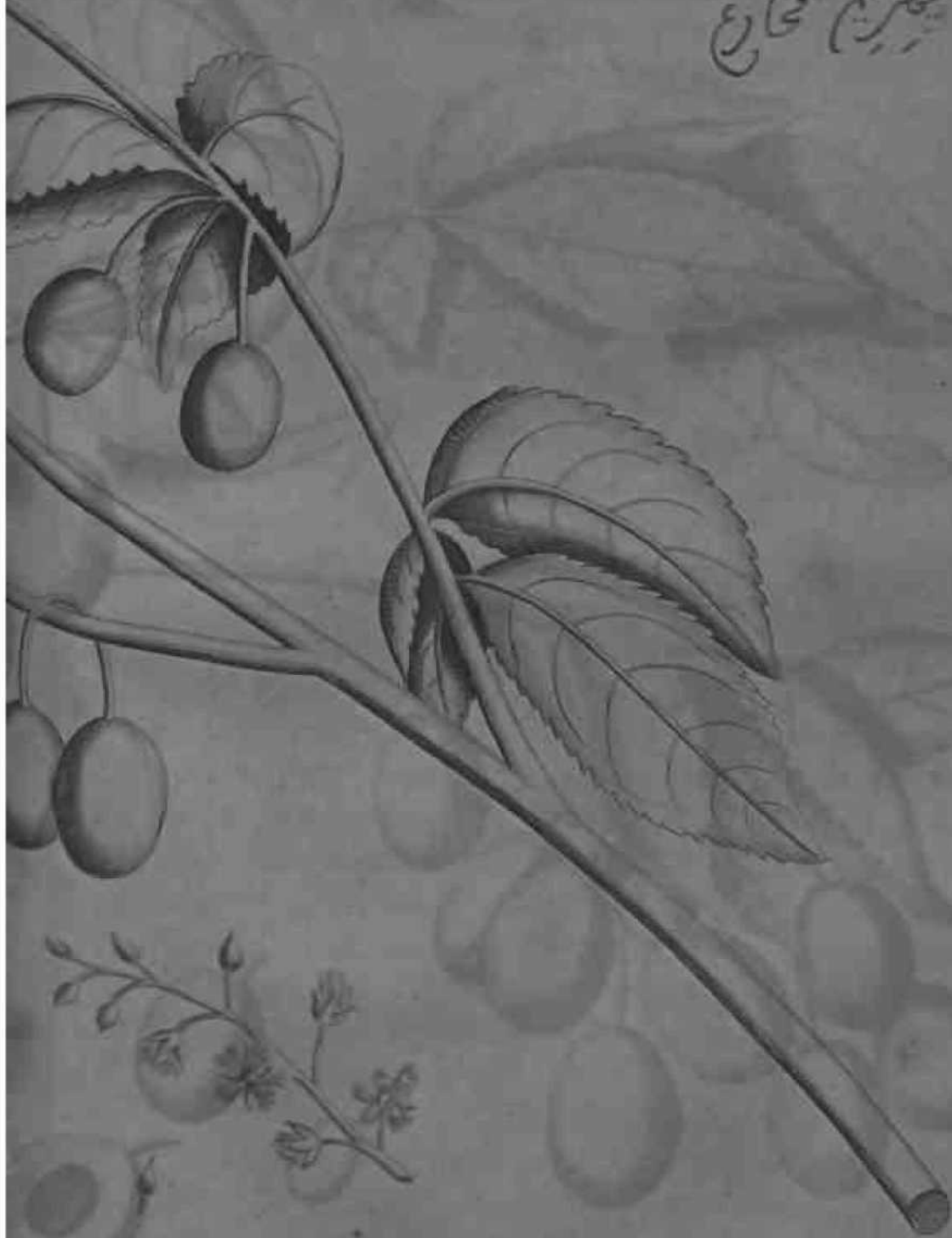

*P ERIN-KARA.*

Tab. 14.



*Perin-kara* Malabarenfibus, *Gali-doufa* Brachmanis, *Azitonos do MaUvdr* Lufitanis, *wide C)liven* Belgis, Arbor eft vaſtee magnitudinis, caudice craſſo cortice craſſo, cinereo>intus purpureo, cinſto, nee non ramulis viridi-fufcis, plurimiſque virgulis pullulantibus donato 5 lignum albicans > denſum, fibroſum.

*Radix* itidem albicans, rubicundo obduſa cortice, qui cuticula nigricante iriſuper teſtus eſt j ſapor ſubamarus^ odor terreſtris.

*Folia* quas primo exortu ruſa applicata circa ramulos teneriores proveniunt, ubi excreverunt oblongo-rotunda funt, acuminata, in ambitu crenata, denſe, glabra, atro-viridia, ſplendentia, è coſtamediocrassa, & in adverſa parte akè extuberante plures *dix* ſuperiora verſus oriuntur coſtute, quæ in ſe invicem arcuatim deſeruntur: ſapor acidus primum, deinamarus.

*Flares* fuaveolentes, candidi, extremis furculis inter folia proveniunt, caulibus nimirum ſpithamam longis, quibus brevibus petiolis adherent, quinque oblongis ac in plurima tenuia filamenta, eorum inſtar, circa extremitates diviſis foliolis conſtantes, atque calyci viridi in quinque lacinias acuminatas fedo\* inhaerentes 5 ruſis aliquot ſtaminulis redkismediam floris cavitatem occupantibus^ inter quæ ſtylus prominet viridi-albicans, cujus baſis globulus exiguus, croceus.

*Fruſtm* pari fertilitate floribus ſuccedunt, cum formâ, turn ſubſtantiâ & magnitudine olivis majoribus fimiles. ſimilem quoque continentes nucleum: Maturi coerti-

leo-purpura, acido-dulccs, gratique & poris; imroa turi  
 vci Havleccntcs. aulleri, fubamari.

Provenit in Mangatci, aliisque Provinciis Malabar;  
 q-iotann\* bis floret fructu Ullqlll. fen, Martio viz. & J-  
 tohn mental,, dwque fupaftes manor

Com-rum fructus hi in ddiciis com-duntur, nec-non  
 feccharo condmnr. acuti oliva; in mUfb & act-to Jer-  
 vanmr pro Achaar, iique cum dbis inter prandenda m &

rum m eo IcrmentationL-m potc-nter juvant.

Tab. 23. 24.

Quoquam arbor haec arboris Kava nomine ap- impofuerunt Lufitani & Belgae, ob fructuum cum  
 pelleri folent, diverfa tamen funt fpecies: quarum olivae fimilitudinem; cum pluribus hac arbor à vna  
 altera, viz. Pava-Kava ab olivae nomine perperam diftinguatur ebit.





Manil-kira. Lat.

உநிற் கிரி மல.

Vanrulli.

वक्का <sup>Lat.</sup>

مَقِينِ قَحَارُ Arab.



*M A NYL . K A R -A.*

T A B . 25.



*Ayl-kara* Malabarenfibus, *Maml-gak* Brachmanis, *Fruita Manilha* Lufitanis y *Loe-bejjen* of *Chimefihe pruymen* Belgis, Arbor est procera, caudice crasso, multHqueramislongelate-\* quedifiufisdonatOj quicortice atro-viridi obdufti, ubi incidantur> liquofem exfu-\* dantun&uofum, infipidum, inodorum : Lignum cine- reum, cortice obduftum denfo, fcabro, fulco > intus rufo.

*Radix* flavescens\* faporisaeris, odoris fylvestris.

*FolU* crassis, rotundis. acviridibuspetioliscirca extre^ mos ramulos numerosa proVeniunt, oblongo - rotunda, atro-viridia, crafla, denfa, glabra, lplendientia, a media illo, crasso, rotundo, viridi-flavescente, ac inadversa parte altè extuberante neryo, folium per longitudinem medium fecante, plures alii minores, tenuioresque fo\* periora versus exoriuntur nervuli, quii in se invicem arcu- atimdeferuntur. Manibus verofi confricentur hxc £0\* liavifcidum, lafteum, acacremfunduntliquorem, quo mediante eadem teneriora arde complicata sunt

*Fkres* magnitudine *THU* floribus haud abfimiles, itidem circa extremos ramulos inter folia rotundis ; lanuginofis, acpurpureispetiolisgiomeratim, non fparfimproducuntur, fenfimque porrestis columellis umbellæ spe- cie panduntur: triplici constant ordinefoliorum acunii- natorum acruforum^ quorum finguli ordines sex conti- nent foliola, acmedius planè ereftus est; inhserentque calycicraflb, rufo, dclanuginoso, irilflexlaciniasacumi\* natasestoj sex candidisftaminibus, rufisapicibusdota- tis, mediamfloriscavitatem& umbilicum occupantibus, interquaeftylusprodit, ipfiusfruausrudimentum:odojr fuavisacmelleus, fapornullus.

54 HORTUS MALABARICUS.

*Fruktus* cum forma, tum magnitudine olivis imiles \* kn-  
natLfri viiides, nkentes, foccoque \ ifcido ac fadteo rt>  
ferti i maturiores veropurpurd, intuiquenil.i, fuceu-  
lenta i ac acido-du lei CM r we rcierti; intra quam bina ( ra-  
•jusunum) iocanrur oilicuh oblonga. i>labra, ruia .)ii-  
renria, *Nmfawi* contlnentiaalbum\* ac amariufculurru

Arbor haze nullibi» nihi Jobate aut icminibus in horris  
fari provenir. no: Regio Malabar natalc\* gua Iblum con-  
tiifd^ Cllina Manillu\*, Iniulis> a qui i i g J n q u i s  
Regionibus prius in cam \*alaca fuit, quapropter baud  
perperam Makbarenfibus, M^-fora, quasi .*Kara ex Ma-*  
*nilhat* Infulis appt'llatur Quotannis maruros kn ii uctus,  
Auguito viz. ik Septembri meo Cbusj Temper vinct\* diu-  
que ihigifera manet.

*Fruktus* autem maturi Sitter Bellam comedunrur, iique  
appcrituni augent» ac alimentorum in venterculo ienn-  
tationem non parangjuvaor- Exarboris foliis cum radt-  
ce curciima, 5t xtnziberi^ foliis co^lis & cuntufis, cart\*  
plafma confiditur, quod tumoribus quibuscunq; im-  
(X)fitumpotentcr cosniaturar. Exiifdem foliis i nlcfnii  
oleo coctis, addito cortice hujus arborum pulverifna\*  
lkm prxparaair. qui affl^iu paralytico Endemio, Ind»  
*Beriberi*'dido, ianandofummopere eonducit-

Tab-z\$.

*Casparus Bauhin. pinax lib. 11. fol. 6. arboris hu-* *ius Prunus Clamensis appell-*  
*ius meminisse videtur. \*mun\* Frm\* similia fruti\* i rm Coralis Marisf A iuti ute-i. mow in fit prunt Ch-*  
*Clamensis. Eiusmodi ad penitentes arbores merito referi Ant* *alis, Lactis oilic, at per V4 i \*tis i li i s non*  
*tut Mory-kara, 6c holl'raibem apud Indos viventi- ad ii> it.*







Kara angelam luc.

637 mil

قرفة Arab.



W. G.

K A R A - A N G O L A

Tab. 26.



Rbor hxc Malabarehbus Kara - *Angolan*,  
 Brachmanis Namidou, Lusitanis \* j ^ o to/a  
 Bravo ^ Belgis wildJ(tfers ^ reughtnx | YiCXL | > dXX | X |  
 Eitqñe altera ^ ^ f p e c i e s , procera iti-  
 dem, altitudine quadraginta, crassitie ve-  
 rò sex pedum metifuram circiter astjuans\*  
 multifque ramis subcinereis ac viridibus, in orbem longè  
 ktequediffusis, donataj lignum albicans, densum, cine-  
 reo cortice obduam, cuius matrix purpurea.

*Radix* crassa, densa, flavescens, furvo cortice teste\*  
 nec non profundè terræ inhasrens, fibrifque suis latè per  
 eam diffusa; fapor acris & amarus, odor gravis;

*Folia* brevibus ramulis (quæ in prima hujus arboris specie  
 perfe& funt pinnæ) inherent, oblongo-teretia, glabra  
 mollia, superne viridia, inferne subviridia, nervis ali-  
 quot è media costa in latera excurrentibus fapor acris  
 & amarus, odor nullus;

*Flores* brevibus ac viridi-fuscis petiolis circa eisdem cum  
 foliis ramulos proveniunt, viridique ac profundo calyci  
 infident, è fextere tibiis, crassis, deffis, acuminatis, can-  
 didis foliolis constantes, quæ (haud fecus ac in preceden-  
 tis specie floribus cernere licet) extroifum reflexa apici-  
 bus circa caulem cœunt i decem aut duodecim candidis &  
 acuminatis ftaminulis mediam floris cavitatem occupants  
 bus, inter quæ stylus pro ditalbicans, apice ornatus ob-  
 longo-rotundoj odor fuavis, fapor amarus.

Floribus succedunt *Frudm* globosi, pomorum mmo\*  
 ruiti magnitudine ^emuli, exiguo in vertice praditi un-\*

bilico r cortjccraifo, molli, tomentofo. purmr eo, in-  
 tuseu —^eaJ bi L^nceciidi. seconcame nibictmi, succu-  
 Icnra T vifcida, rcnaci, acidiquelaporisjj itus referti, in-  
 era quam OHCUITI loencur oblongo - rocmidum, rubi-  
 amdum, AV/fff^includcncscindidiiFn^ amr ro-dulcem.

**I** NaTdtur locis petrofe, arenofis, & mo a anis in Kan-  
 denate, ali iscau proviadis Malabar 4 femr per frondet.  
 floret, frogecque, ac dinfupcrftcs tnaoet.

^terumexarfaqris fplitsenm okoco & s unguentum  
 conincitur vulnerarium. Iladix catarftlcadl, humc relque  
 ferofos ac pituitofos per alvum educit Fruttus autem  
 rarocomciluntir. quoniain uiipense «anoif«em calefa-  
 dunt.

Tab. 26.

Arbor hanc speciem est. Aegales Tab. 17. defcripse. atque ideo ma. hinc relata est.



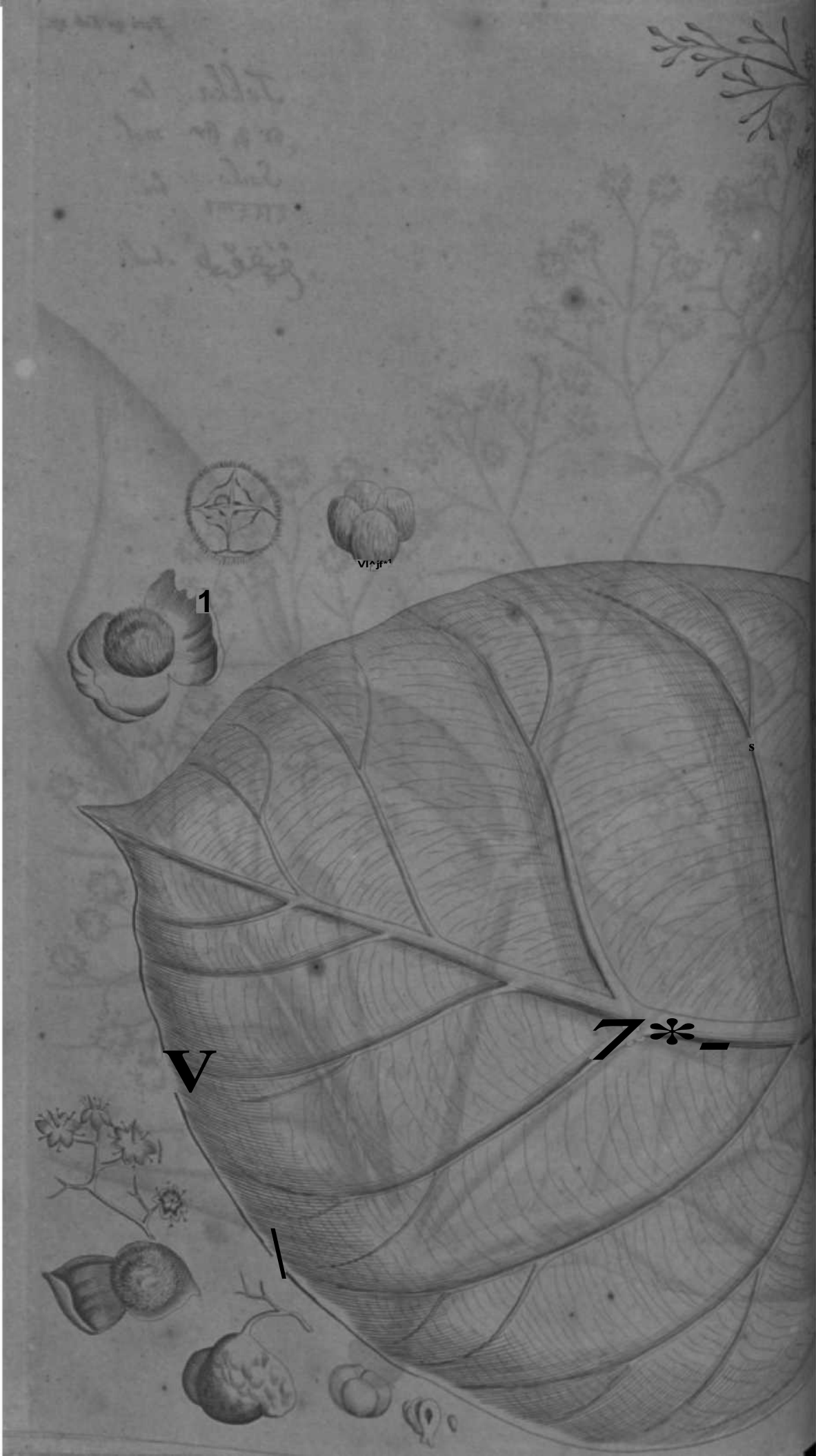

1

VI jr

s

V

7\*

|

Tekka. lac.

செய்யாண்டு மல.

Saiko. lac.

சாய்கொண்டி

طريقق Arab.



*T H E K A.*

Tab.



*Heka* Malabarenfibus, *Sailo* Brachmanis<sup>74</sup> Malaccis, *Teka* Lufitanis & Belgis, Arbor est pracellā, atque Ipeciola plurimum, caudice pncraflb; cortice craflo; fcabro, ac cinereo obdu&o, nee non ramulis viridibus geniculatis, ac quadrangulis plurimis donato\* lignum albicans, durum, glabrum, ftriatum, quercino ligno haud abfimile.

*Radix m&*, faporis adfringentis & fubamari, odoris fubacidi.

*Folia* geminata ordine parallelo ramulis inherent, oblongo-rotunda, acuminata, denfa, craflp, fupernè fplendia, infernè nequaquam, duas fpithamas aut amplius longa, lpithamam lata, à pediculo ad apicem folii nervus decurrit confpicaus, rotundus, infernè eminens, è quo plures in latera obliquè excurrunt nervuli 5 odor acidus, lāporaufterus. Manibus verò fi confricentur hsec folia luccum fundunt, qui illicò fanguinis inftratropurpureus evadit.

*Flom* exigui, fuaveolentes circa ramulos teneriores ad foliorum exortum, petiblis longis, quadrangulis ac fultatis proveniunt, fenfim que porrectis columellis umbellae fpecie panduntur: conltant quinque velfex fubrotundis, candidis, & extrorfum reflexis foliolis, inha^rent que exiguo & acuminato calyci\* foliola h^ec intercedunt totidem ftaminula alba, apicibus luteis donata, medium occupante tylo fubviridi, acuminato. Tandem fuperveniunt vefic^e magn^e virentes, fuperius apert^e, in quib^tis tres quatuorve (ligneo tamen fepimento ab invicem lcjun&i) locantur *Fm&tu* fubrotundi, virides, lanuginof

^ HORTUS MALABARICUS.

ñachirfuti, necnon carne viride fcente, inodorâ, lapo-  
rifqucamari & adfringentis, refertij intra quam officu-  
lum continetur quadratum, ex albo rufescens, *Nucleum*  
includens exiguum, albicanscm.

Crefcit ubique in Malabar, at p̄fertim in Provincia  
AtsjenCoyh ScCalicolan, ubi int̄gra fylvx ingentium  
harum arboruni reperiuntur. Semper viret, q̄iotannis  
florete fruetquej meniibus viz Augiifto & Octobri\$ <sup>at</sup> ~  
que non raro à decimo anno ad trecentefimum frugi"  
fera manet.

Lignum v̄cro hujus arboris\* quercino ligno haud a Wi-  
mile, op̄crifiibriliaccor.xdum, atque Naupegis adn^  
vium fabricam in usu est; fed in aquis (p̄xfertim dulcibus  
teredini facilè obnoxium: Gentiles, nefcioqua fupen\*<sup>lu</sup>  
tionē ducti, hoc folium modo ligno fua vel conftruunt  
vel reparant templa. Et retulit Princeps Calicolan, fc<sup>in^</sup>  
tegrum templum ex unica hujusmodi arbore sedificanç\X\*  
raife. E foliis tenerioribus purpureus conficitur *cow*\*  
quo panni fericej & goffypini tinguntur. Etiam tenera v&  
foliola in deliciis indigence comedunt: exiisque coctis <sup>cljIT1</sup>  
laccharo fyrupus fit, qui apthiis medetur. Ex florid  
cum melle codis medicamentum paratur, *cquod affum-*  
*ptum* aquas hydropicorum educit. Radix ficcata, *contu-*  
*ia*, & in puh'ere redacta, ficque exhi^ita, *fanguinem*  
excafualicubiconcretum diffolvit. E fructibus teneriori-  
bus contulis unguentum conficitur, herpeti *fanando*  
perquam utile.

Tab. 17-

.. Jacobus Bo} : ti : isli^cjp. 16. arborē hanc def.ri-1 cup.itur, fed mali : etenim Kayo-jati potius <sup>da</sup>  
bit, Kj/iti I-11 [litmus InJsc/e nomine, quanqujm̄ (<ot, cum Kayo lignum, jat\$ v̄cro quercutn, p̄  
<sup>^11'</sup> n; i, i tyjrvu limilitudinem lube it, nili respe- | li^nificct- Inruper arborishujusmcin.nit Jy^v N#  
ctulgui, quoj l' no quercino fim.llimum est; qu:- | m itimrario fag. 249. ubi exadè floicm, iUOT<sup>m</sup> H  
propter Malacck^ n, & Bonrio^jf/ feu Kinri nun- | c; u.dcfabic

KATOU.





*Catutokka. Lat.*

6121 (71) mal.

*Vacc. papala. Lat.*

राजपकना

فخاط و صنفقيا arab.



*KATOU-THEKA*

Tab. 28\*



Rborque *Katou-tfoka* Malabarenfibug, D<sup>^</sup>  
*va-failo & Vanafapalou Brachmanis, TekaBra\**  
*va* Lusitanis, *wilde Teka* Belgis nuncupatur,  
 pracedentis species est minor & humilior,  
 crassitie pruno haud ahfamili caudice, cor-  
 tice obdufto cinereo\* nee non ramulis vi-  
 ridibus, quadrangulis, ac fulcatis plurimis itidem orna-  
 to-y lignum albicans, inodorum, infipidum\*

*Radix* purpurea.

*Folia* geminata ordine parallelo ramulis inherent, ob-  
 longo-teretia, crassa denfe, glabra, fupernè colore  
 atro-viridi nitentia, infernè virididilutiore, fpathamam  
 longa, tresquatuorvecirciterdigitoslata, infipida, ino-  
 dora; nervis aliquot in adverfaparte prominentibus, è  
 cofta media flavefcente in latera excurrentibus.

*Flores* b (urculorum extremis inodori ac infipidi oriun-  
 turinjubeformam difpofiti, numeroſi; quorum finguli  
 ad flores Liloc accedere videntur, oblongi, candidi,  
 quinque teretibus, crassis, moliibus, & extrorlum re-  
 flexis foliolis confantes; quinque albicantibus> eredtis,  
 & acuminatis ftaminulis medium occupantibus.

*FruBus* nueum avellanarum magnitudine ^emuli, ob-  
 longo-rotundi, exiguo in vertice umbilicopr^diti/gla-  
 bro ac flavelcente cortice cinfti, nee non carne viridi-  
 flavelcente, fucculentâ, dulci referti, intra quam clii-  
 culum continetur, nucleum includens candidum, dul-  
 cem.

Pars IV.

Bb

Na\*

Tyira-Tika. Lat.  
दाल घुन कं कं मल.

Saili. Lat.  
साइली

جوزو طرقيقا. Arab.





**TSJEROU-THEKJI.**

T A B . 29.



*Sjerou - Theht* Malabarenfibus , *Douda - Sailo* Brachmanis, *Teka G-^Lufitanis\* Netel-Te-^Belgis*, *Arbufcula* est humilis, septem circiterpedesalta, caudicepedis menfuramcranb, albicante, cortice obdu&o cinereo, amaro, multifqueramulis viridibus, triangularibus > ac geniculatis donato.

*Radix* albicans, laporis amari, odoris terrestris.

*Folia*, terna fimul circa ramulorum geniculos provejiunt, oblongo-rotunda, acuminata, in ambitu crenata, fupernecoloreatro-viridinentia, infernefubviridia & tomentofa 5 cofta media crafla, e qua plures fupe\* riora veriuexoriunturcoftulx, in adverfa parte altèextuberantes ac lanuginofe : odor luavis, iapor acris & amarus. Teneriora verò hujus arboris folia rubicunda font.

*Flores* haudfecusac/t^/^-T^i«flores, furculorum extremis racematim proveniunt, casrulei, foliolorumftipa\* tu obvallati, viridique & acuminato calyci inherent, e quinque oblongo-rotundis ac introrfum reflexis foliis confantes^ quinque cxruleisftaminibus, flavescentibus apicibusornatis, ac extraflorem late expansis , mediam ejuscavitatem & umbilicumoccupantibus, interqueseftylusproditex albocseruleus, a£ in acumine divifus: odor fuavis, Iapor fubamarus.

*Fru6im* fubrotundi, triquetri, in vertice exiguo umbilicopr^editi, glabri, nitentes, primum atro-purpurei, deinfurvi, intusmollicarnereferti; cui tres incltiduntur Nuclei exigui> virides\* lapore fabaceo.

## 6% ' HORTUS MALABARICUS.

Crescit locis arenosis ubique in Malabar, praeferunt in Provincia Moutan\* semper viret, quotannis floret, in getque.

Oseterum ex arboris foliis oleo butyroque in coctis surguentum conficitur, quod Cephalalgia, Ophthalmio & aurium tinnitui medetur. E radice cum zinzibere < Coriandri semine aqua\* incotta Apozema^ conficitur quod exhibitum alimentorum in ventriculo fermentationem potenter juvat, & Nauisam lenat. Fructus contigit & in ladle Ebutyrato cocti, vel in fuli alvum morbo ventris > aquas hydropicorum ducunt.

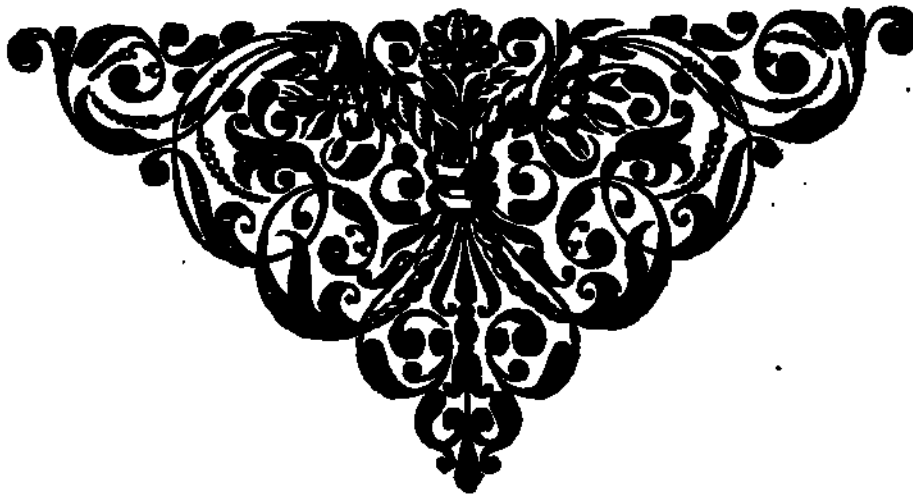

Beu-tika. la.

ବି. ୨୨୨୩୩୩ ମା.

Sailo. la.

साइकी

طريقا و سائلو



T\*\*jt- 3#& J\*>



lf

fc. 0 t



*BENTHEKA*

Tab. 30.



Rbor quæ Malabarenfibus *Bentheka*, Brachmanis *Kafaik*, Lufitanis *Ihey-Maeho* > Belgis *wit Theka*] nuncupatur, licet nullam cum *Tbeka* fimilitudinem habere videatur, ejusdem species Indis habetur\* Eftque procerâ, caudice denfo, albicante, cortice obdudto cinereo, necnon ramulis cinereis ac glabris in orbem diffusis donato.

. *Radix* furva, odoris faporiftjue fylveftris.

*Folia* inordinate circa ramulos proveniunt, oblongo-rotunda ac infnucronem definentia, fupernè atro-viridia & nitentia, infernè fubviridia & lanuginofa, craffa, denfa, longitudine fpithamam, latitudine palmum aequantia, inodora, infipida > à pediculo ad apicem folii nervus decurrit confpicuus, rotundus, infernè eminens, è quo plurimi fuperiora verfus exoriuntur nervuli > qui in fe invicem arcuatim deferuntur.

F<sup>^</sup>wexigui, viridi-albicantes, & fuaveolentes racematim proveniunt, atque calyci in h2erent<sup>†</sup> exiguo, viridique; conftant ii unico foliolo, fed in quinque profundas lacinias divifo, fie ut plura videantur, quinque flavefcentibus & acuminatis fibrismediâ in flofculicavitatem occupantibus} intra quas ftylus proditeredlus, capitulo viridi.

Floribus pari fertilitate fuccedunt *TruBus* oblongo-rotundi, virides primum, dein rubicundi, glabri, ac nitentes, *Areqm* fru&ibus tenerioribus haud abfimiles, fimilique carne intus referti, intra quam plura continentur *femina* oblongo-rotunda, furva, glabra . nitentia, nec

64 HORTUS MALABARICUS.

minus dura, duplici ordine locata\*, ac membranaceo diflepiamento feu pariete integerrimo fejun&a\* fapor aufterus, odornullus.

Crefcit locis montanis&arenofisinTeckenkour;femperviret, quotannis floret frugetque, ac diu frugifera manet.

Catterum ex arboris foliis cum melle medicamentum paratur, quod exhibitum fudores movendo #ftum febrilem temperat, & variolas expellit.

Tab. 28. 29.30.

*Katm\*theka, Tsjerowtbeka, Baaheka, quanquam peri nonpoffiflit> quia nulUm cum eahajrent firnil:\*  
<um Tbekahuc referantur, tamen fpecies ejus ha- tudinem.*





Gripa la  
دردنغ  
پر شیبغ . Ad.

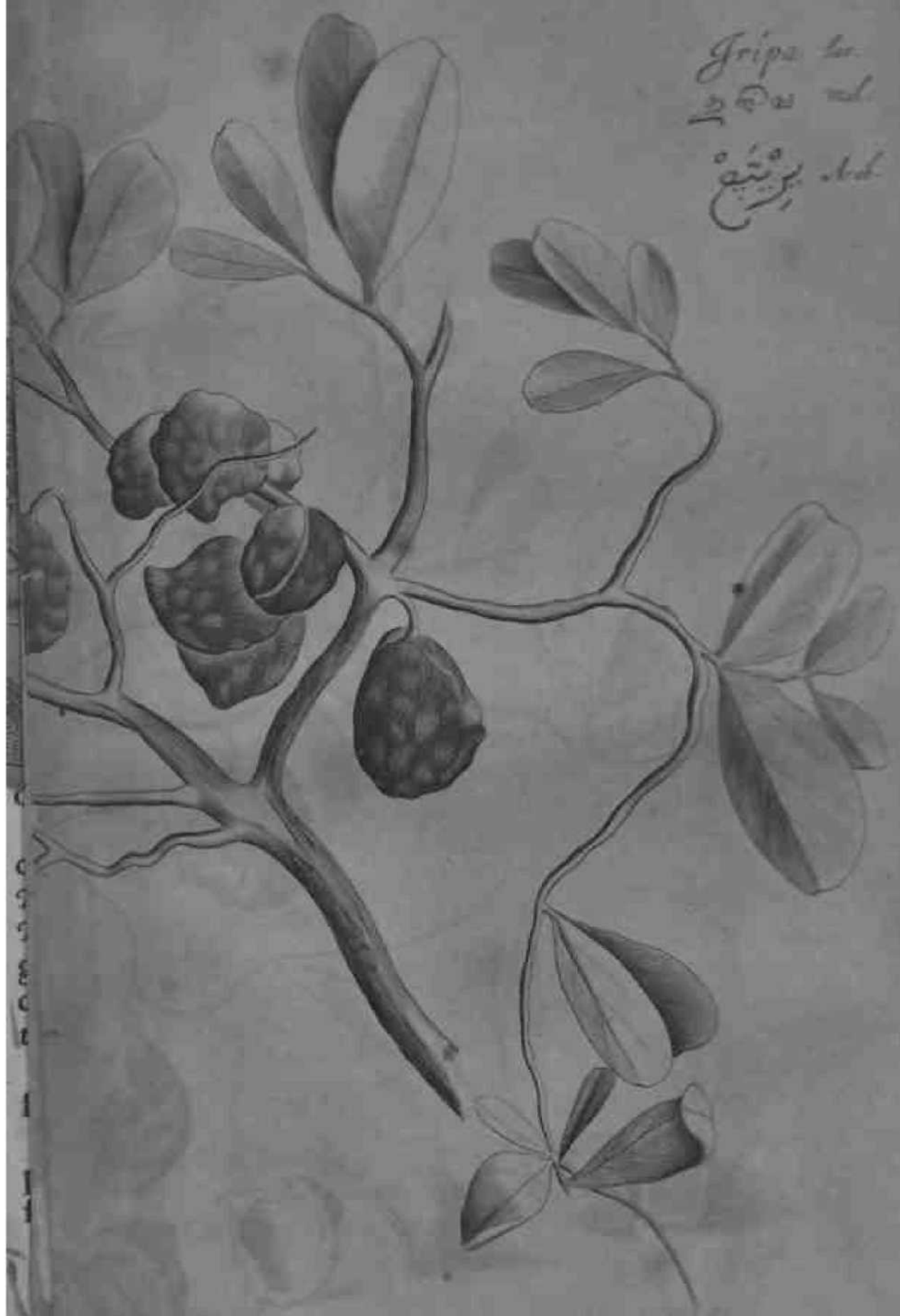

1  
2  
3  
4  
5  
6  
7  
8  
9  
10  
11  
12

*[Faint, illegible text at the bottom of the page]*

I R I P A.

Tab. 31.



*Ripa* Malabarenfibus, *Iripou* Brachmaiis, *Fruita* *Bolfa* Lufitanis, *Tas-mten* Belgis> arbor est procera, sexaginta circiter pedes alta, caudice crasso, denso, cinere cortice obdu&onigricante, intus rubicundo, nee non ramulis cinereis & subviridibus plurimis donato.

*Radix* rubicunda, flavescens cortice testâ, nee non fibrifuis latè per terrain diffusa 5 sapor acris, odor nullus.

*Folia* geminata ordine parallelo ramulis inherent, oblongo-rotunda, glabra, densa, superne colore atro-viridinitentia, inferne viridi-dilutiore; nervulis exiguis plurimis è media costa in parte adversa quodammodo extuberante, & folium per longitudinem medium inaequaliter fecante, oblique in latera excurrentibus: odor nullus, sapor subadstringens.

*Flores* inter folia circa ramulos sparsim proveniunt, exigui, candidi, inodori\* è quatuor acuminatis foliolis constantes 3 hsecque foliola intercedunt octo staminula alba,, apicibus rubicundis donata, medium occupante stylo candido, qui ipsius fructus rudimentum est.

*Fruita* oblongo-rotundi, compressi, inaequales, aculcostriati, cucurbitis formâ haud abfimiles, cortice crasso, coriaceo - ner. non carnosum, molli, ac pulvinato testâ, amygdalaceo in modum \$ qui, fructibus in maturitatem tendentibus> in utroque latere dehiscit, seseque aperit, ac Nucium relinquit albicantem, tenui pellicula cin&um,

66 HORTUS MALABARICUS.  
denfum, compactum, inodorum, faporifque adfrin  
gentis.

Crefcit circa Repolyn, aliisque in locis Malabar, fempe  
viret, quotannis floret > frugetque, Auguftoviz. & No  
Vembri menfibus.

Geterum arboriftiujus radices alvum movent. Efolii  
in lotio vaccino co&is, addito melle, potio paratur, qtu  
fcabiem, lepram, aliofque cutaneos affedius fanaredici  
tur. Ex iifdem foliis cum Mangasfoliis in la&edulcico & K  
Apozema conficitur, quod ldero, Afthmati, tefeali  
inentorum in ventriculo fermentationi > indeque nat  
capitis dolori medetur. E fruftibus oleum fit conti  
icabiem, aliofque cutaneos affeftus.

Tab. 31.

Iri æ fructum defcribit *Claffius Emeticor. lib. 2. cap. 25. fed minus exacte* uod mirum videri non debet, cum u  
wū exficcatum cum viderh.

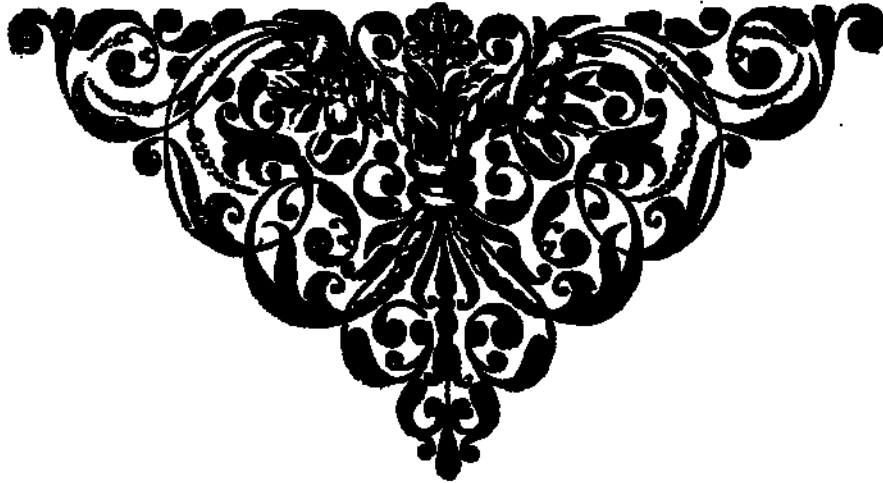

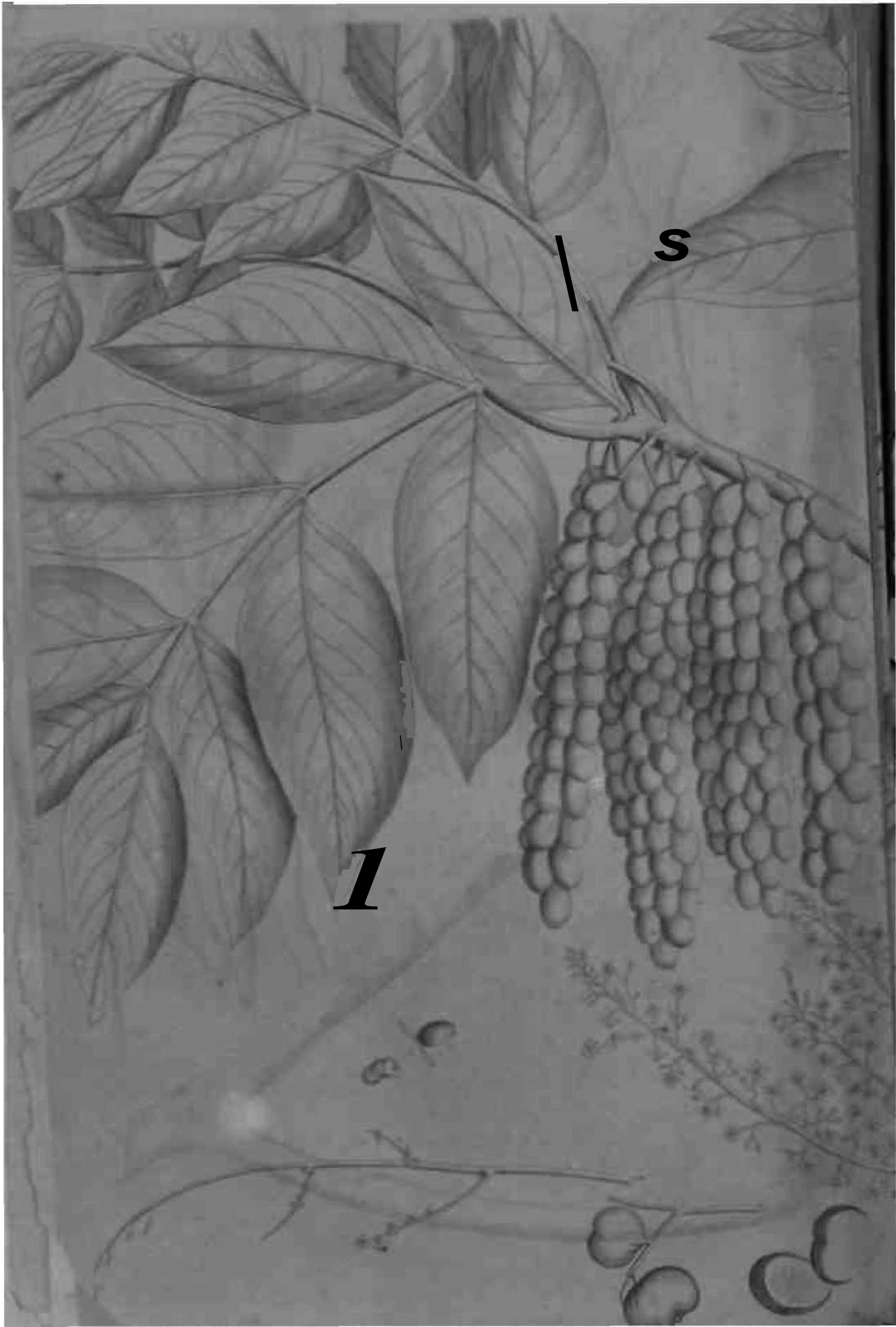





*KALESJAM*

Tab. 31.



*Kalesjam* Malabarenfibiis, *Mourmmmdrum* Brachmanis, *Bainhero* Lllfitanis, *Twee-beffen* Belgis, arbor est pracelfo, atque speciosa plurimum > altitudine sexaginta \* crassitie vero septem pedum mensuram circiter a\*quans, multifqueramiscinereis, in orbem longelatequediffusis, donata; lignumatro-purpureum, glabrum, ac flexile, cortice obdufitum nigricante, crasso, molli, intus albicante, qui incifuris alicubi vulnera\* tusillico purpureus evadit.

*Radix* fibrata, albicans, furvo cortice te6b, odoris fe\* pofilque fylvesfris.

*BUa* geminataordineparallelo tenuioribus ramulisih-- haerent, oblongo-teretia, glabra, mollia, tuperne colore atrq-Viridinitentia, infernevirididilutiore, nervis aliquot e media costa in latera excurrentibus j odor & lapor fylvesfris.

*Flores* ramiilorum extremis racematim proveniint, exigui\* vitis viniferas flosculis perfimiles, inodori, inhaerentquecalyciexiguo, fuBtfiridi, quatuor acuminatis ad viridi-flavescentibus foliolis conflates, ofto flpminulis albicantibus, flavescentibus apicibus ornatis, medium occupantibusj inter quese ftylus proditflavescens, ipsius frustulus rudimentum.

*Truttus* parifertilitate floribus succedunt, ac itidem r&, cematim proveniunt u varum aut ribium adinfstar, funtqud Baccaeoblongo-rotuuiidse, compreflse, virides, tenuicor^ rice cindfce, intulque carne succulenta ac infipida refer s | intraquam officulum locatur viride, oblongum, compref- film, *Nucleum* includens candidum, ac pene infipidum.

Pars IV.

Ff

Infu-

68. HORTUS MALABARICUS -

Infuper prater geminos hujus arboris fructus, qui floribus succedunt, alii arboris caudici, & ramis undique adnascuntur, qui iisdem circopotius *Imgi*, quam Fructu dicitur: ii genuinis fructibus majores sunt, rugosi, forma renali, viridi-diluto cortice tecti, carneque viridi, densa; at humidâ, saporeque acerbi, intus referti\* intra quam exiguus ac rubicundus vermiculus subinde hospitatur. Hi vero putatitii fructus non raro tam frequenter, & quidem racematim ramis adherent, ut imperitior quis veros arboris fructus esse, facile affirmaret.

Provenit ubique in Malabar, locis viz. petrosis, nee non in antiquissimarum medietatibus; quotannis maturos exhibet fructus, Novembri scilicet & Decembri mensibus: cum vero floret, antiqua decidunt folia, iis praefertim in locis ubi fibres erumpunt, atque Ibbole fata ab anno decimo ad quinquagesimum & ultra frugifera manet.

Ex ligno autem hujus arboris ensium ac cultrorum vaginae conficiuntur. Cortex pulverifatus & cum butyro in unguentiformam redactus saporis cynico, aliisque convulsionibus\* è gravibus vulneribus ortis^ medetur: item ulcera quaevis maligna, doloreque arthriticos sanat. Infuper corticis hujus succus aphthas curat; & assumptus Dyfenteriae remedium est. Idem cortex cum cortice Codam-pulli in pulverem redactus & exhibitus alvum movet, humoresque pituitosos & atrabiliarios educit. E foliis & cortice in aqua coditis Semicupium paratur foeminae parituri, ut facilius & feliciter succedat partus.

Tab. 31.

Secundum genus fructuum hujus arboris Excrementum potius dicitur, quod firmiter in Quercu Illic\* aliisque arboribus observare est. ><<<<>, IAKCI



Catu-Celajon la  
சுடிசை. வு

قطا طونه قحالبه شيم

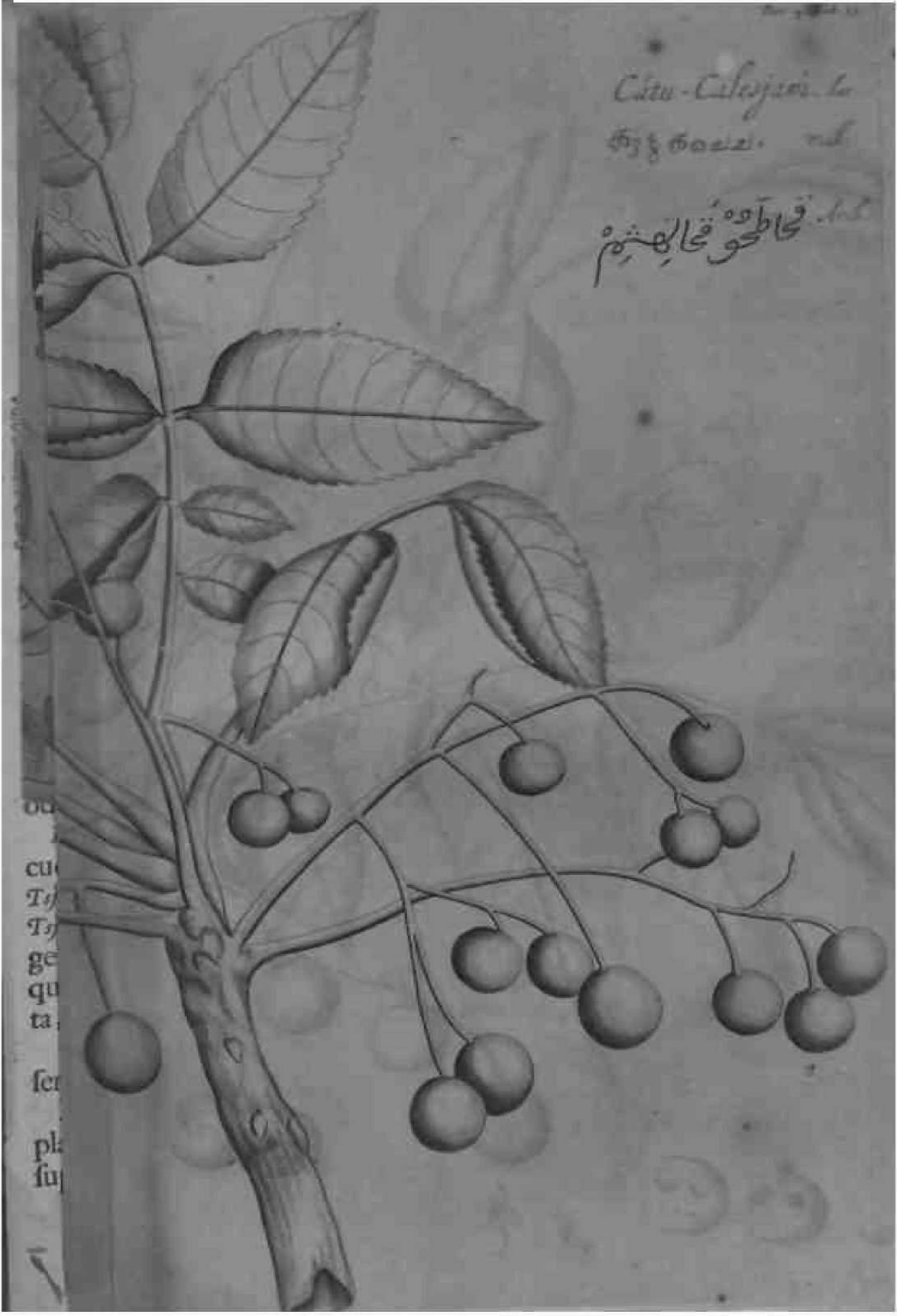

ou  
cu  
Ty  
Ty  
ge  
qu  
ta  
fer  
pl  
fu

*K A T O U - K A L E S J A M .*

T A B - 33-



*K* *Atou-Kalesjam* Malabarenfibus, *Moemoe* Brachmanis, *Arvore dasolha Parida Macho* Lusitanis, Arbor est mediae magnitudinis, altitudine viginti, crassitie vero septem pedum mensuram raro superans, multifque ramis nodosis doiiata, è quibus ramuli foliosi in orbem eleganter diffusidemum emergunt j lignum albicans, prasdurum, cortice munitum furvo, scabro, crassib, molli, intus subviridi.

& *tdix* albicans, furvo cortice testata, inodora, infipida\*

*Folia* precedentis arboris foliis familia 5 at densa, fragilia, & in ambitu ferrate.

*Flores* furculis oblongis racematim inherent, atque è calyce subflavo, in quinque lacinias acuminatas fedtoi prodeunt, quinque crassis, densis, acuminatis, flavescens, extrorsumque reflexis foliolis constantes, octo in mediocitrinis, acuminatis staminibus inter quatuordecim prodeunt viridi-flavescentes, capitulo viridi, globofo,

Forma globosa, glabri, subvirides, tenui pellicula cinerea intusque carne densa, succulenta, subviridi, saporeque adstringentis, refertur intra quam quinque locantur rufa officula, seu potius femina, forma fabarum «mulla, *Nuckum* continentia candidum, amaro-dulcem, acrem.

Credet locis arenosis circa Cochinchina; quotannis maturos exhibet fructus, diuque frugifera manet: at flores cum fert, Septembri viz. & Octobri mensibus, antiqua decidunt folia, ut de *KaUsjam* dictum fuit.

## 70 HORTUS MALABARICUS.

Carterumarboris hujus folia variis modis, tum intrinsecus > tum extrinsecus usurpantur ad varios hepatis affe&us, ex iisque apozemata, cataplasmata, familiaque preparantur medicamenta\*

Tab. 33.

Arbor hęc nullum in nota generica *cmKahjm* habet similitudinem, sed ad *Sorbm* potius referri potest; hinc *Sorbifylid arican* vocare licet.





12

*Ben-Calevan. Lat.*

വെങ്കിലം. *Mal.*

Zelira *bra.*

खण्ड

بن كاليفان *Arab.*





*BEN KALESJAM,*

Tab. 34.



Rbor h#c Malabarenfibus *Ben Kalesjam*, Brachmanis *Mourmoura*, LufitaniS *Arvorda folha Panda* Belgis *Loof-appel* nuncupating Eftque mediocris magnitudinis, caudice mediocriter crafb, fcabro, & nodoso, multifque ramis viridibus ac nodofis, in orbem longè lateque diffufis, donato 5 lignum albicans, odorum, cortice obdudbum craffo cinereo, intus candido.

*Radix* craffa, fibrata, albicans, cortice rubicundo, Iquam-f mofoobdudla; odor fuavis, faporacris & aromaticus.

*Folia* geminata ordine parallelo ramulisinherent, oblongo-teretia, glabra, fuperne atroviridia & fplendentia, inferne fubviridia & lanuginofa, in ambitu quodam-<sup>\*</sup> modocrenataj nervis aliquot e media cofa, folium per longitudinem medium inasqualiter fecante, in latera excurrentibus: odor fiiavis, fajx radtringens.

*Flores* hxc arbor autnullosfert, aut laltem non confpicuos. *Fru&Mi* vero ad foliorum exortum oriuntur, feupo<sup>^</sup> tius ipfis foliis infidenc (haud fecus ac Gallse in Quercu proveniunt) numeroſi, oblongo-rotundi, acuminati, primuiri virideſ, dein purpuraſcentes, glabri, nitentes, intus cavi, ac lubftantia farinacea referti, intra quam unum alterumve infeftum volatile è papilionum genere hofpitatur; lapor aqueus ac fubadtringens<sup>\*</sup>

Nafcitur ubique in Malabar, & frequenter in agris colitur ob folia, quse eum in finem colligi folent ut agriac horti iis ftercorentur : Sobole fata anno quinto decimo

yz · **HORTUS MALABARICUS.**  
demum fructus in foliorum superficie exhibet, Temper  
viret, diuque superstes manet.

Ufus vero hxc arbor eodem habet in Medicina, ac  
**Kalesjam.**

**Tab. 34.**

Qui fructus huius arboris siccantur, exsiccatæ sunt, et habent potum.

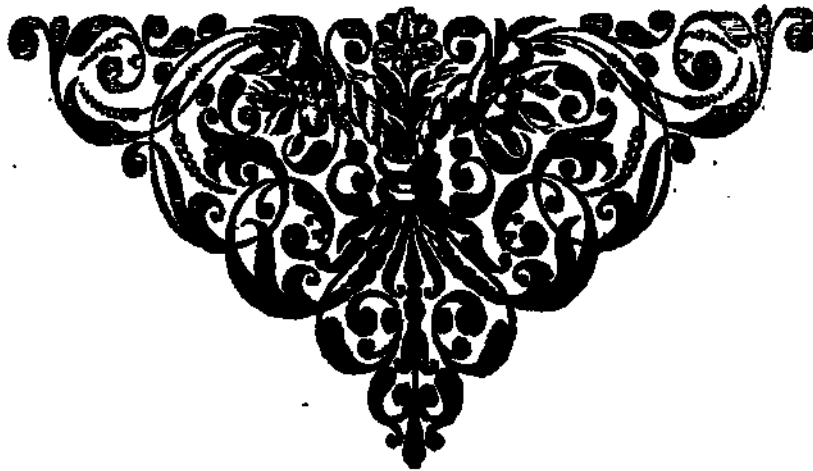



Pongü. lat.

കാക്കി മാ. mal.

Calo-dumpü bra.

काकोदुपु

پانفحوی Arab.



ac  
od  
cu  
Tj  
Tj  
ge  
qu  
ta  
fe  
pl  
fu

*Croton castanicarpus* 113

## T O N G A

Tab. 35,



*P*onga Malabarenfibus, #\*/^Brachman!S, Ma\*  
*fao-Spinofa* Lusitanis, *Boom-cliffen* Belgis, Ar-  
 boreft procera, quadragintadrciter pedes  
 alta, caudicecraffo, pra»duro, cinereo. cor-  
 ticefurvo, glabro \* inodoroacinfipido ob-  
 \*dufto, nee non multis ramulisglabris, ru-  
 fis, intusalbicantibusacduris, donato.

*Radix* rufa, inodora, infipida.

*loUa* fine ordine craffis, rotundis > ac fufcis petiolis cir-  
 ca ramulos proveniunt; oblongo-rotunda, acuminata,  
 denfa, glabra, coloreatro»viridi fiiperne lplendentia,  
 inferne viridi dilutiorej nervis aliquot e media cofa, in  
 adverfa parte alte extuberante, in latera excurrentibus:  
 odor fylveftris ac gravis, fapor nullus.

*Flores* hanc arbor aut nullos fert, aut faltem non conlpi-  
 cuos. *Fru&uf* vero ipfis ramis adhaerent, & haud lecus ac  
*Tsjaka* proveniunt, unde Lusitanis *Tsjadu Mato* hoc eft  
*Tsjakajyfoeftris* dicuntur. Sunt autem Calyces echinati, pun-  
 gentes, erinaceis fimiles, primum virides, dein run 5 in  
 quibus continentur plurima oblongo-rotunda, acumina-  
 ta, acrufa *femina*, odoris faporifque fylveftris.

Crefcit locis arenofis ac montanis circa Cranganor\*  
 femperviret, frugetque.

E viridibus vero hujus arboris fruftibus contufis cata-  
 plafina conficitur, quod tumoribus impofitum eorum  
 fuppurationem potenter promovet. E cortice & radice

74 . HORTUS MALABARICUS .  
in aqua co&is fomentum paratur, quod cedematofis era-  
rum tumoribiis ( malo Indis Endemio\* & *pe do s\**. Thome  
Lufitanis difto) fupervenienti inflammationimedetur.

Tab. 35.

*Tifo hiftor\* natlr. & m^ Brafilkns, lib. 4. cap. 15\*1 iba. Eflhxcfpecies^^, atque ideonon malè vocari  
ijrboremhuicbaud abfimilem defcribit, nomine Tatav\* \ poffèt Jaw minor Jjfhefiris Malabarka%*

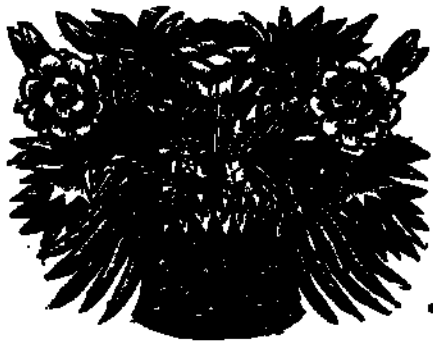



2014 2015

Kacil ka.  
G. 1 D. 4

شجيرة قحاريل





# HORTUS MALABARICUS:

## K A R I / L

Tab. 36.



*Anil* Malabarenfibus ; *Zdico* Brachmanfe, *Satirao* Lufitanis, Arbor eft vafce magnitudinis, quinquaginta circiter pedes alta, caudice craffo, denfo, albicante, cortice obdu&o craffo, cinereo, faporilque adftringentis, nee non ramulis viridi-albicantibus, Fungosa intus medullâ (uti in Sambuco cernitur) refertis, ornato;

& *tdix* furva, & poris amari, odoris terrei.

*Folia* tefnavelquina fimul jtnfla petiolis longiscirCara\* mulosproveniunt, oblongo\*rotunda, acinmucronem definentia, denfe, glabra, lupernd atro-viridia & fplen\* o^ntia, inferne lubviridia; nervis aliquot inferne emi^ nentibus > e media cofta in latera excurrentibus : odor lyiveftris, fapor fubamarus.

*Flores* fimiliter petiolis longis circa ramulos racematim proveniunt, c^erulei, fiiaveolentes, viridique ac rotun^ do calyci inherent, quinquefibrotundis&extrorlumre'^-1 flexis foliis constantes, ca^mleo medium occupants ftylo.

*Fruftm* pari fertilitate fofibus fucedunt, calyciqtiei glandiuminfar, inherent, oblongo-rotundi, prunorum fylveftrium a;muli, fubvirides > glabri, cafneque^ molli, humidâ, vifcidâ, ac albicante referti, quese, fru\* fribusdifciffis» ffiox infpiffatus ac purpureae vaditj odor ingratus, lapor amaris: intra carnem officulum locatui\* oblongo-rotundum, jNk/f\*wcontinens candidum, amaro\*dulcem.

Provenit variis in locis Malabar, pra^fertim circa Mou^ tans femperviret, quotannis floret frugetque; Julio vte & Augufto menfibus.

## 5 HORTUS MALABARICUS:

Caeterum è radice, foliis, fructibus, aliifve hujus arboris partibus in aqua co&is Balneum paratur, quibufcunque articulorum doloribus tollendis utiliffimum.

### Tab. 36.

*Koriila* Jl pruniferasarboresreferridcbet, atqueliincnonmalèdicitur *Arlur tnmijir*\* *Malabarica pentaphylla*







*Vidimaram. lat.*

விதிமரம் *mal.*

*Salanti. bra.*

சாலந்தி

ویدیومریم *Arab.*

# HORTU'S MALABARICUS; *tf*

## V I D I M A R A M

Tab. 37.



*V*idimaram Malabareifibus, *Qudrema* Brach\* Ilianis, *Frutta dentrudc* Lufitanis, *Cleef-fruylen* Belgis, arbor est mediae magnitudinis > caudice crasso, albicante, cortice obdueto, craſſo, squammoſo, ſirvo, aelineis purpureis ſtriato > odorifque gravis & ſapona\* riam aquam refereris 5 nec non pluribus ornato ramuliscinereis.

*Radix* albicans, forvo cortice teſta^ inodora, toſipida. *folia* inordinate circaramulos longioribus periolis prc\*\* veniunt, oblongo-rotunda > acuminata, ex parte lē Viter in ambitu crenata, denſk, ſiſperne colore atro-Viridi Iplendentia, inferne viridi dilutiore\* nervis craſſior fe-> cundum foliilongitudinem tranſit, ac praterea in quolibet latere unus tenuior, ita ut tres ſint in univerſum, è quibus tranſverſim exiles rievuli varii excurrunt: odor ingratus & lixivioſus, ſepor unduoſus\*

*Flores* candidi ac ſuaveplentes petiolis longis circa ramulos racematim proveniunt, viridique, oblongo\* & acuminato calyci inherent, ſex oblongo-teretibus, acuminatis, craſſis, & extrorſum reflexis folioſus conſtantes, totidem albicantibus ſtaminulis, flavoſcentibus apicibus ornatis, medium occupantibus 5 interquæ globulus conſtitit viridi-dilutus, è quo ſex ſeptemve tenuia ac albicantia filamenta plerumque prodeunt.

Floribus pari fertilitate *Fmam* ſuccedunt \$ calycique rotundo, craſſoque inherenti oblongo-rotundi cum cuſpide in vertice, alioquin glandibus nſtratibus cum formS, tum magnitudine hæud abſimUes, IQbvirides, gla-

## 78 MORTIJS MAXABAUCUS.

bri, molles > tenui pellicula cin&i, caraeque albicante, pellucidâ<sup>e</sup> mucilaginosâ, viscida > laporifque primum fubacidi, deindulcis intus refertij intraquarii officulum locaturrufum, oblongum\* quadratum, Nucleumcontiensalbicantem, amaro-dulcem.

Crefcit variis in Iocis Malabar, præfeitim circa Bardella; Iocis viz. paluftribusaculiginofiSifemperviret^quotannismaturosfertfruaus, menfibus fc. Julio & Augufto, atque ad fexagefimum annum non raro frugiferamanet.

C^eterum fruftushifale & aceto condiuntur in *Atsjaar*,\* maturiores vero.comeduntur, at alvum relinquunt adfriftam. Exarboris cortice fuccus exprimitur, quicurii *oryzx* infuso & concreto Nucis Indioe fucco exhibitus, vehementesalvicruciatu (quos *Tripes SuUdas* hoc est *intestimrumfpafmum* dicuntLufitani) fedat: Idem fuccus pedum clavisadmotus eofdem emollit, fenfimque toUit: Radix quocunque modo fumpta alvum movet. E foliis in aqua communi, aliis additis fpecificis, codis Apozemafit, quoIndiginas plerique quotannis per quadraginta dies continues utifolent\* adverfusvifeerumquorundamobftruQiones& artuuttidolores. Succus è foliis expreffus, & cum conchylii cujufdam pulverein linimenti forriatn mixtus fcedas faciei, totiuſque corporis maculas delet; fi eo illifiantun

### Tab 37..

Arborhæc inulloBotanicortm, quodfeiam\* defcriptaest; videtu^tamenadpruniferas incritdrefetri pof



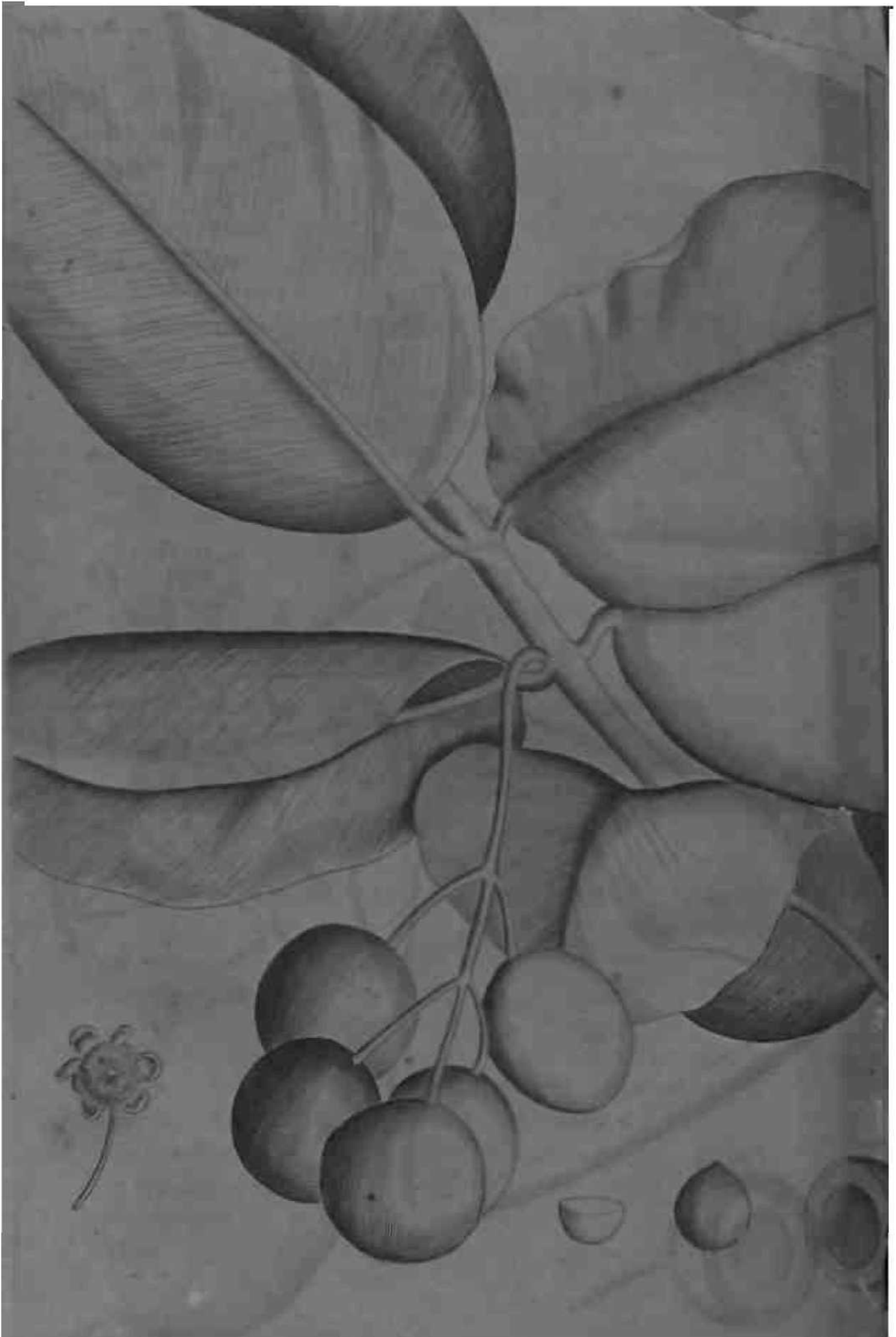

*Panna* L.

577

577

Arab.



if<sup>1</sup>



## T O N N A.

T A B. 38.

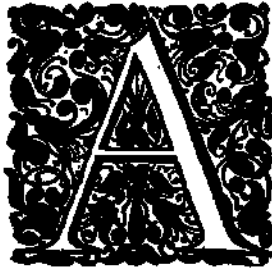

Rbor hæc *Forma* feu *Fonnamaram*, ejuſtjuſ  
 ſniſtus *Ponnaca* Malabarenſibus, uti & Luſi-  
 tanis > *Oeti* Brachmanis, *Geek gom-appels* Bel-  
 gis niincipatur j Eſtquevaſt#magnitudi-  
 nis, altitudine nonaginta, craſſitie verò  
 duodecim pedum menſuram circiter^B-  
 quans, multifque ramis in orbem longè latèque diffuſis  
 donata\$ quicorticeglabro, jprimum viridi, deinruſe-  
 ſcente muniti, ubi inciduntur, albicaſtem ſtillantliquo-  
 reri: lignum albicans, corticeobduſhimcraſſib, ſquam-  
 moſb> riigricante,intuſpurpurafcente iſquevulneratus  
 lachrymam fundit flaveſcentem, viſcidam, ac tenacem,  
 quæ foliſardore in gummiduritiem non rarò exſiccatur.

*Radix* fibrata, albicans\* flaveſcentecorticecindla, odo\*  
 riſylveſtris&gravis, ſaporis adſtringentis.

*Folia* geminata ordine parallelo circa ramulos brevibus  
 petiolisproveniunt, oblongo-rotunda> Nymphæſe foliis  
 hauð abſimilia, craſſi. denſa, glabra, ſplendentia, ſuper-  
 nè atro-viridia, infernè ſubviridia, in ambitu deaurata^,  
 coſta media craſſa, &inadVer(àpartealtè extuberans, è  
 quainnumerisexiles, &peneinvifibiles rterVuli luperiora  
 verſus excurrunt, & ultra folii medium omnino evane-  
 ſcunt; odorſylveſtris\* laporacidus.

*Flares* racematim circa extremos raniulos petiolifc Ion-  
 giſproveriint, Triſblliihepatici floribus cum formâ, turn  
 magnitudine hauð abſimiles, oftocandidis, craſſis, rd-  
 tundis", accochleato -cavis foliolis conſtantes 5 denſa viri-  
 dium ſtaminulorum, flaveſcentibus apicibus ornatorum,  
 congerie mediam floſculi cavitatem & umbilicum occu-

## 80. HORTUS MALABARICUS.

pante 5 inter qu# albicans emergit ftylus: odor fuavis, fapor nullus.

Simili planè modo *Fruttw* ramulis adnascuntur, rotun\*  
dh glabri, virides, nitentes, maturiores verò rufefcen-  
tes» cortice craflb, carnofo, molli, ac pulvinate, fepo-  
rifque acido-amari, tefti, nucis juglandis in modum:  
huic fubeft putamen, feu cortex lignoius albicans, *Nu-  
deum* includens oblohgó-rotundum, ex albo flayefcen-  
tem, faporis primum dulcis, dein valde amarij quidif-  
feftus (haud fecus ac arboris cortex) lachrymam fundit  
citriham ac refinofam.

Provenit ubique in Mdabar, locis nimirum arenofis,  
praefertim circa Aregatti \$ quotannis bis fruget, Martio  
viz. & Septembri menfibus, atque trecentos non raro  
frugifera manet annos.

Porro è faiftuum horum Nucleis ficcatis oleum ex-  
iprimitur, quod in Jampade ad ellychnii flammam con-  
lervandam cremari folet. Idemque oleum membris do-  
lentibus illitum dolorem jucunde tollit Insuper ex veteri  
hujulmodi oleo cum cera flava unguentum conficitur,  
quod fcabie imedetur. Ex arboris cortice & foliis in aqua  
communi coftis egregium fit collyrium. E cortice radi-  
cibus detracto, & in aceto macerato extractum paratur,  
quod Cephakam fanat, fi caput eo fricetur. Lachry-  
ma ex arbore & fructibus ftillans, collecta, & exhibita  
vomitus ciet, alvum movet, adeoque humores vitio-  
fos furfum deorfumque vehementer expurgat.

\*\*

Tab. 58.

J ^ Zangniz in-1 m h imp k ^ h i . 1 Apr, haud mali fpede confitur GutteGinfac  
,us Arbousmcauniffe videtur.dumPjwMw interae-| prxfrtim quum pluritaasfawitatescOmGimimGötl  
uni cnamerat. Lachryma refiooia, -quamfondithasc I te communes habet. «H«nm«oi



*Tsjeru-pinna. L.*

᠋ᠠᠨᠨᠠᠨᠠᠨᠠᠨᠠ ntmf-

᠋ᠠᠨᠠᠨᠠᠨᠠ

᠋ᠠᠨᠠ

᠋ᠠᠨᠠᠨᠠᠨᠠᠨᠠ<sup>So</sup> Arab.



T *SJEROU-TONN*

A.

Tab. 39.



Rbor que Mahihireniibus %  
Bnchmanis, *Ctt-oC.f*

parur t apamqaarn minor prffioedeotis arborisdkatúr {pedesi amen aqa^procera est, &ondibus umbrofiis in latum tffiffii lignum prxdMrurn, rubicundum, craflo ac uigrancce cortice cinttum, ut Pont

GOD

ex

otto,

ted

toliofis.

Fm\*Jw obiuiiga-roctindj  
rubkondLarido-diilces, K  
cum magtiitudine, & fbbitanra luu^

num,deiQ  
imti^ur.

horum ficcatis qioque oleam exprimkur. quod in lam\*  
padc cpmburifolet. Ac inMediciua oxboris hiijus panes  
nullumliabent ufum.

Tab. 39.

Arboris hujus ramulus habetur in Horto Hyrcali, seu Herbario vivo, à Cl. Paois Hermano, nunc in celeberrima Academia Lughana - Betava Professore do-

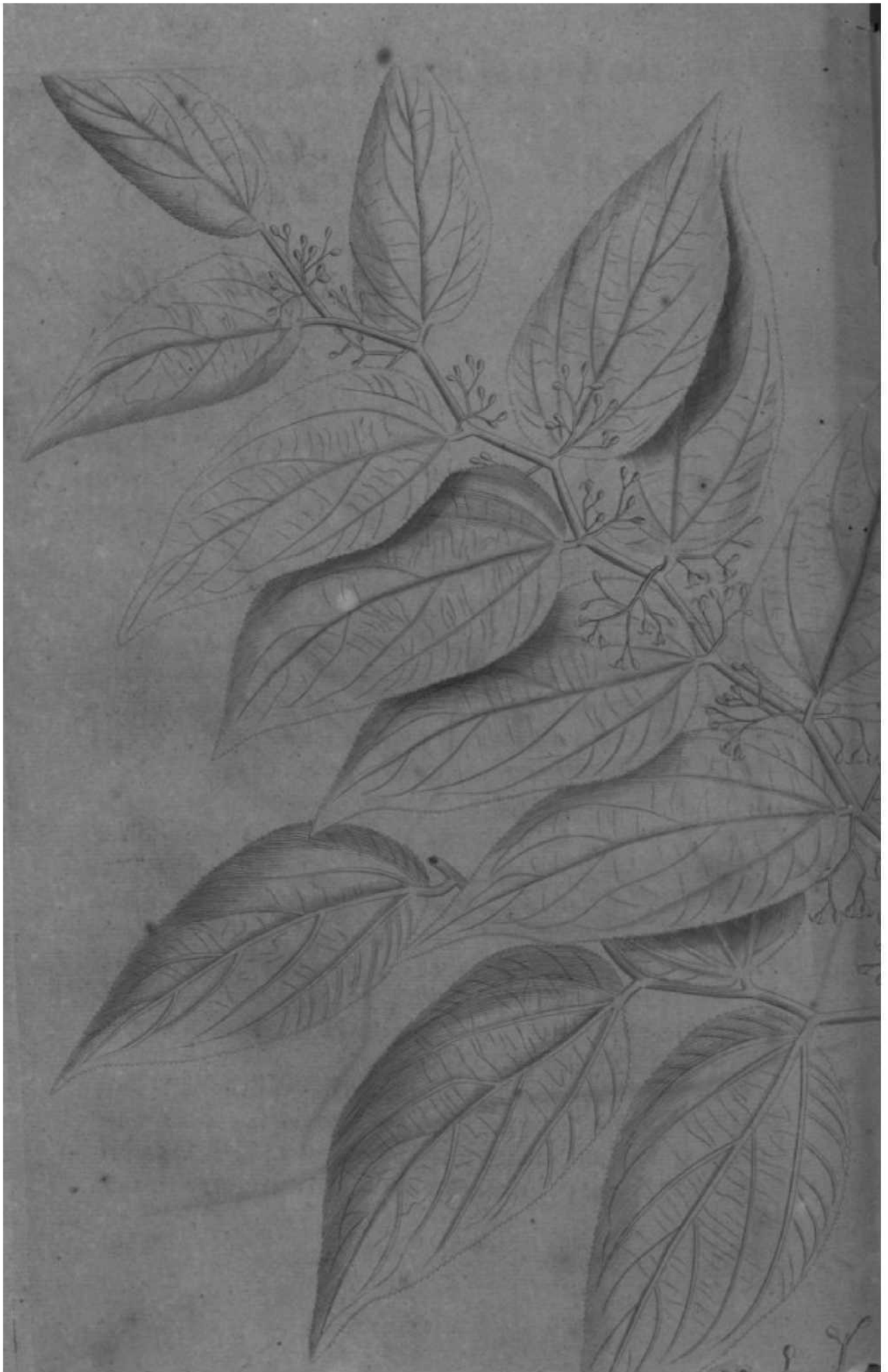

Mellami-tudali le  
செய்யுள்

مَعْلَمٌ طَائِفِي



*MALLAM-TO 7) <DALZ*

Tab. 40.



Rborhaec Malabaren fibus, *Matiam-Toddali* id e& *Toddali Montana* y *Srachmani* S *Chori-bori*, Lu-  
flt 3 ins *Tarillad'agoa*, Belgis *Narren-flujmen* VO-  
catur 5 Estque mediae magnitudinis, caudi-  
ce craflb, denfo, albicante, cortice obdu-  
dto furvo ac glabro, nec non ramulis sub-  
viridibus & lanuginolis ornato.

*Radix* albicans, rubiciindb cortice cinfta; faporacris & amarus, odor aromaticus.

*Folia* brevibus a clanuginofispetiolis alternatim ramulis inherent, oblongo-rotunda, acuminata, in ambitu fer-  
rata & hprrentia, fupernè atro-viridia, infernè subviri-  
dia, nervis aliquotè media coftain latera excurrentibus\*  
làporacris & adftringens, odor fuavis\*

*Fkfculi* circa ramulos ad foliorum exortum mcematim  
proveniunt, funtque gemmuteparvse, subvirides, è ver-  
tice duo candidiffima flkminula, pilis plumatim obfita, ve-  
lut duo exiliacornua\* transverfim mittentesj odor nut-  
lus, fapor acris. Has vero gemmute maturiores *Frittim*  
confituunt, iique funt Bacc^exiguse, virides, carne fuc-  
culentâ & amarâ refertas, intraquam exiguum locatur of-  
ficulum glabrum, rubicundum, cum Nucleo intus, fe poro  
ceraforum Nucleorum «mulo.

Provenit locis Montanis, attamen humidis abimbribus  
frequentioribus, nec non in fluminum ripis circa Com-  
botto 5 quotannis fru&us fert, Septembri viz. & O&obri-  
men fibus, atque per fexaginta non raro frugifera manet  
annos.



84 HORTUS MALABARICUS.

Catteramarborishujuspartes, radix viz. cortex, folia,  
& fructus, specificum habeatur ad verus Epilepsiam:  
Phrenitidem, similesque cerebri morbos remedium.

Tab. 40.

*XH in Jkefityim Adalabaricartina Fakrio Ji St. Giofpyt, fit nomine Dtdhali; fed aulla ejui additt eft d»-  
ajwuhm Zmnilm mitfo Arboris hujus mentio fcriptio.*





(Perid-toddali. lat.  
പെരിട്ടെക്കടല) mal.

Bori brah.  
ബീ

پير و زصا حالي Ara-f



T'E.R I N-TOT> 2) A L 1,

feu Jujube Indica> B. Tin,

T A B . 41.

**P** ;*er/»-^^i//Makbarenfibus, Bori Braclmianis, TariBa Lufitanis, Doom-hjffm Belgis, Arbor jeftprocera, caudice craflb, candido, fibrofo, furvo intuique rubicundo cortice cindto, nec non ramulis primum viridibus & lanuginofis, dein rubicundis, longè lateque in orbem diffufis, donatoj qui ad foliorum exortum acutis & rigidis lpinis in luper muniti funt*

2U##fibrata, albicans, cortice tefto purpureo, intus furvo, inodora, infipida.

*Folk* petiolis rotundis alternatim circa ramulos, juxta lpinas proveniunt, oblongo-rotunda, crafla, denfa, fuperne atro-viridia & lplendemia\* inferne fubviridia & lanuginofe, nervis aliquot è media cofa in latera excurrentibusj odor & fapdr fylveftris.

F^plures fimul junfli, ad foliorum exortum, circa ramulos proveniunt, quinque teretibus, candidis, diviftriatis, atque in orbem expanfis foliolis conflantesj foliola hinc intercedunt totidem albicantia, flavescentibus apicibus ornata, flaminula, medium occupante viridi ac bifido tylo: odor gravis & foetidus.

*Frttffius* cum formSs turn magnitudine olivis haud abfimiles, at exigu3 acutaque fpinâ in vertice dotati, primum virides, dein maturiores fa&i rubicundi, fimile quoque, ut oliyse, officulum continent, Nucleo intus albicante; fapor acidiusculus & gratus.

Pars IV.

P p

Crefcit

## 86 HORTUS MALABARICUS -

. CrefdtlodsarenofiscircaPaloertij Quotannis bis frugget, Martio viz. & Septetriferi menfibus, atquek decimo lationjsanno adcentefimum non rar6 frugifera manet.

Cafterum fru&us himatiiri ab Indigenis comeduntur \* tniisitiaturi vero lale & aceto in *Aatsjaar* dondiuntur. Arboris folia ufurpantur ad geiimas quafcunque fricandas ac ijoliendas. E foliis in lade dulcicoftisPotiopaptur, qua? Gonorrhœas virulentasmedetur. Ipfa vero folia co\* aaumbilico, catapliaffnatisin modumimpofita, dyfuriatn & ftranguriam tollunt Gorticisexpreflusfuccus aphtha\* rum perhibetur remedium. Succusè radicePexpreflus, atquecum Ricini femine, & la6J:is fero exhibituspoten- terventremfubducit, vitiofofquehumoresexpurgat. Ex radicis pulvere cum oryzasiarina, & butyro Cataplafma fit, quod fronti admotum delirium compefcit, & fo\* mnuiriprovocat. E radice in fefâmi oleocoda Balfamus conficitur, qui membris dolentibus illitus, arthriticum dolorem mitigat.

### Tab. 41.

..\*

*Teri* <MaU quâmpuamprbxul^ feq\ht\ir MatLm\* hujusarboHsi (ormicis majoribus alafts ©utami Latfi toddali, ejustamenfpccies non eft. Calparo Bauhino cam fotnari nominati Audores teftantur. In memo- inPiaaceditiir *JqûkLuba*, Garciae abhor to Bor^ rato Herbario vivo Zeilanico hujus fpcciei ramttlw «c & r , Canarinis *Bar*, uti celtatur Acofta cap. 51. continetur nomine *Zixdfbi Lube\* trreme\* t\*\* c\*ri\**> Joannes Bauhinus in hiiioria Plantarumunivcrfali vo- *phyltiara* iaticic&u\* , Cingatrnfibpi *WkLrmbilUdi&m.* c&Ber\*J\*JkamJiM8\*j\*tdfa Atque area rainulos

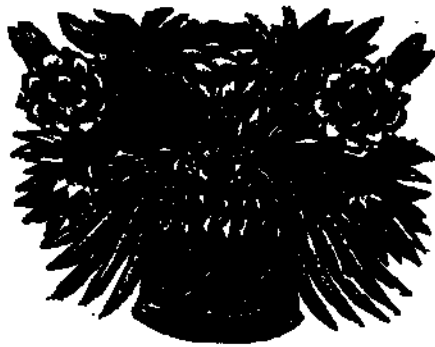



Kulubi la  
 2004/10/10  
 Nakiri la  
 नाकरी  
 0 قحاطي لاد



K A \* D A L L

Tab. 4i.



*Adali Malabarenfibus, Naqueri Brachmanis, Katepinake Cingalenfibtis, Fmita da GalbaLu-  
[fitanis > Craye u bejfen Belgis, Frutex eft, feu  
[Arbufculahumilis, caudicetenui, nodofb\*  
ranfliliſquequadrangulis, viſidibus, lanugi-  
nofis & aſperis, ceu firondibus umbroſis in  
latumdiſtuſis, ornato: Lignum ex alba flavescens, pra^»  
durum, denſum, furvo, laniiginofoa^eroquecortice  
cin&um, necnonfungosaintusmedullâ (utiinSambuco  
cernitur) refertum;*

*Radix fibrata, albicans, rufo coitice teſta, inodora, iaporis adſtringentis.*

*Folia bina & bina ſibi invicem oppoſita> ſuperhè atro-  
viridia, infernè ſubviridia. foliis Malabatrihaud abſimiliai  
praterquam quod ſint aſpera, exiguis ſpinulis horrida,  
maculata, & in ambitu leviter crenata, inodora > ad-  
ſtringentique ſapore pr^dita? à pediculo ad apicem folii  
tres nervi craſſiores tranſeunt, ^ quibite tnlnſyerſim multas  
venute parallels excurrunt*

*Flom fummiſramiſinnafcuntur, caiydquecroceo, hir-  
futo, profundo, & in quinque lacinias diviſ b inherent \*  
Roſeiſtarampli, elegantes, quinqueoblongo-rotun-  
dis, cceruleo - purpurafcentibus ac nitentibus foliis  
conſtantes: Ex umbilico prodeunt deeam ſtatnina, quin-  
que Viz. viridi-flaveſcentia, apicibusluteis, plumatiſtjue  
ornataj quinqueverolongiora, inferius flava, luperior  
purpurea&arcuatim inflexa<sup>1</sup>, inter que ſylus prodit  
purpureus: odor nullus, ſepor adſtringens,*

*FrudHs rotundi, & in vertkecalycej Borumfurreſto co^*



## 88 HORTUS MALABARICUS.

ronati, croceocraflbquecorticete&i, quiirudtibusma-  
turefcentibusdehifcit&aperitur: intus referti funtcarne  
molli, coeruleo-purpuralcente, dulce.gratiquelaporis,  
atqueinquinque diftin&os loculos per membranulas in-  
termedias nonnihil divisâ, intra quam minutiffima albi-  
cantiacontinenturgranula j adeoutfrtidushiArbutifru-  
Qibus; aut Fragis noftratibus haud abfimiles videantur.

Nafcitur locis arenofis & montariis, praefertim circa  
Cochin 5 Temper viret, floret^ fnigetque. \*

Cseterum ligni hujus arboris carbonibus utuntur in *prxr*  
paiitionepulverispyrii. Floribus gentiles litare folentin  
teitiplis .yeneri' dicatis, ipfis que *Mogem di&i\$*. Fructus  
maturi ab Indigenis comeduntur : hifce quoqub panni  
golfypiniparpureo tinguntur colore. E foliis tenertori-  
bus in oleo *coStis* unguentumconficitur,aphthis, fimili-  
bufgue oris & gingivaruto affectibus fenandis convenieris.  
Foliorum fuccus-cum oyzse infuso exhibitus colicam  
paffionem fanat.

*Cala* Cylti fpecies est; ejus mentio fit in  
jwuyupator.

*Malabaricus*, ubi *Kappala*



*B £ N K A T > A L I.*



Ltera est Kadali f jpecies, eique valde fimilis \*  
 quse Malabarenfibus *BenlCadati*, Brachma-  
 nis *Bel-naqueri*, Lllfitanis, *Fruita da Gralha Bran±*  
*ca*, *BdgLSwite.Kraye-befin* nunCUpatUr. Flo-  
 res tamenalbicantes, decemfiamentisere-  
 £lis, uniformibus, luteis, albicantibus a-  
 picibusornatis, medium occupantibus\* *Fruftus* verocor-  
 ticeviridi cinfti, carneque albicante referti, iitra quam  
 minutiflima, purpureacontinenturgranula; abIndige\*  
 niscomeduntur, atinMedidnaniillius funtufus.





Kalou Kadali. *ter.*

കാലകടലി *mal.*

Nakeri. <sup>^</sup>

नाकाफिर

قَطْرُ فِي الْحَمَلِ *Arab.*



## K A T O U - K A T &gt; A L I

Tab. 43.



Rbuculahasc Malabarenfibus, *Katou-Kadati* hoc est *Sylvestris Kadali*, Brachmanis *Git-naqueri*, Lusitanis *Fruit a da gralha do mato*, Belgis *wide Craybcjfen* appellaturj Eftque tertia Kadali species, caudice tenui, spinulis exiguis horrido, nee non ramulis pupureis, asperis ac hirsutis donato.

*Folia* Kadali foliis familia 5 at majora, aspera; & per folii longitudinem non tres, sed quinque nervi crassiores transeunt è quibus transversim multae venulae excurrunt.

*Floris* inodori, calycisque aspero ac hirsuto inherent\* Kadali floribus haud abfimiles, sed minores.

*Fructus* oblongo-rotundi, aspero ac hirsuto cortice tecti, carneque iustus succulentus, purpureus, dulcis gratique saporis referti, intra quam numerosae, minutissima latitant granula, utide Kadali fructibus ita sunt.

Crescit locis montanis, quotannis floret, fruetque.

Folia autem hujus arboris contrita, & cum piperis foliis ficcatis in pulverem redacta, atque cum saccharo exhibitae, tuum fedant, ac phlegmata è pulmone ejiciunt.

Tab. 43.

*Katou-Kadali* idem C. Malabarici eius est. *mx* Cylindricum quae nervit, folio lirsito & fiaho, tofts arbuse teram muscipicatur in memotixo Ha-[floribus roseis anyUs, capital\* fricds-vi Bofu, puhd »«r,vi] Urio Viro Zeiltmco, ubi I CL Paulo Hermans voca^ I nfrtu majors CingalenfibHS' Mubt Aithya ffadus.



*Tijecou Kadali. la*  
 ০৫৪ ০১ ০১ ০১  
*Dacrydium*  
 ০১ ০১ ০১  
 ০১ ০১ ০১



*TSJERO'V*

*KADALI*

T · A · B · - 44.



Uarta Kadali species Malabarenfibus *Tjerm*  
*Kodak hoc est Kodak minor, Brachmanis Da\**  
*couli-Naqueri, Lufitanis Jerwta da gralha pestenoy*  
 Belgis *Qejne Craye^etfendititaV, estquehIV*  
 milis frutex, cum Kadali prorfus conve\*  
 niens, nifi quod foliis, floribus\* fruflijbus-  
 que fit minoribus.

Nafcitur locis montanis & petrofis circa Kandenatej  
 femperfloret, frugetque.

Casterum ex arboris cortice, foliis, floribus, frufti-  
 bufque in fefami oleo coctis, oleum conficitur, quod  
 Aphthis,\* lingua fiffuris, nee non palati gingivarum-  
 quepuftulis ac phlydenis potenter medetur. Idemque  
 Epilepfiam, fpafmum Cynicum, fimilefque affedtus cu-  
 rare dicitur, fi caput eo illinatur.

Tab. 44.

Quarta h<c> Cyfti Indid fpeci est dpr<cediites merit 6 refertur, q̄Umquam folla quodartimododiffiirant, ft  
 phyllires foliis hiud ibfamilia lint.

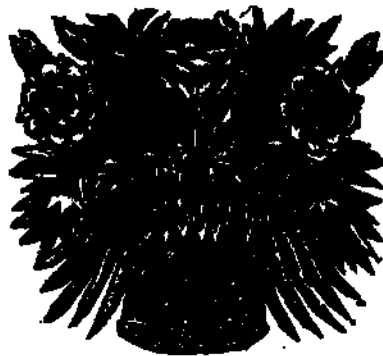





Ocupata. L.  
g. 20 23. m.  
upali. L.  
548  
ووزن ۱۱۰. ل.

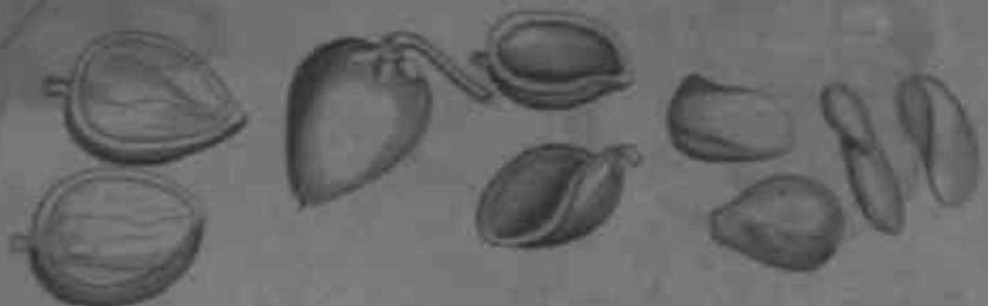

O E T J T A

Tab. 45.



*Epatafeu Upata* MakbaredfibuS, *Kardolu* & [o^Brachmanis, *Salgueira* Lusitanis, *Zoutboom* Belgis, Arbor est pracelsa atque 1 pe-  
ciosa plurimum, altitudine septuaginta,  
crassitie vèto sedecim pedum mensuram  
circiter <sup>ae</sup>quaris > multifque ramis cinereis,  
longè latèque in orbem diffusis, donata : Lignum albi-  
cans, corticemunitum dnereo.

*Radix* fibrata, rubicunda <sup>ae</sup> rufo corticete & a, inodora,  
mucilaginosè, faporifque subfalsi.

*folia* geminata ordine parallelo brevibus petiolis circa  
ramulos proveniunt, oblongo-rotunda, crassa, densa,  
glabra, nitentia, superne viridia, inferne subcinerea, in-  
odora, inlipidaj costa media in adverte parte altè extu-  
berans, è qua plures exiles nervuli superiora versus ex-  
currunt.

*PW* racematim pro<sup>r</sup>venit, exigui, fuaveolentes,  
calycique viridi, in quinque lacinias acuminatas festo,  
inherent, quatuor oblongo-rotundis, acuminatis, lu-  
teis, atque in ambitu albicantibus, foliolis constantes <sup>ae</sup>  
foliolahsecintercedunt totidem albicantia, bifidisapici-  
busomata, ftaminula, medium occupante stylo exiguo,  
candido.

Pari fertilitate floribus *Trutiv* succedunt? coniformes  
acplani, cum cuspide in vertice, cortice viridi, crasso,  
caroso, ac pulvinatè testè, amygdala in modum: huius  
includitur *Nucleus*, fabam majusculam cum formid, turn  
siibstantia, & odore referens, & faporis amariorum quidam

96 HORTUS MALABARICUS.

in involucri suo adhuc continetur, germinare incipit, ac radicis, foliorumque primordia emittit.

Provenit locis arenosis ad ripas aquarum salutarum, praesertim circa Cochinchinam; singulis annis maturos fert fructus, Augusto videlicet & Septembri mensibus > atque per ieculum non raro frugifera manet.

Caeterum ex cineribus hujus arboris ligni acris & salis lixivium conficitur, quo lotrices utuntur ad pannos gangrenosos seluendos & extergendos: Etiam pittores lixivium hoc coloribus admiscere solent, ut pigmentis adhaerere firmiter queant. Fructus Nuclei in Edulis *Carilab* Indigenis expetuntur, amaritudine per diutina macerationem, & coctionem in aqua communifera blanda. Insuper fructibus hisce viridibus, cum foliis *Adamboe* costis, & addito butyro colitis Cataplasma fit, quod tumoribus impostum potenter eos emoluit & maturat: eundem in finem Cataplasma hoc variolis & morbillis imponi solet, ut citius vel maturentur, vel discutiantur.

Tab. 45.

<sup>o</sup> <sup>^</sup> <sup>e</sup> <sup>st</sup> <sup>us</sup> <sup>m</sup> <sup>a</sup> <sup>g</sup> <sup>n</sup> <sup>a</sup> <sup>m</sup> <sup>h</sup> <sup>a</sup> <sup>b</sup> <sup>e</sup> <sup>t</sup> <sup>f</sup> <sup>i</sup> <sup>m</sup> <sup>i</sup> <sup>l</sup> <sup>i</sup> <sup>t</sup> <sup>u</sup> <sup>d</sup> <sup>i</sup> <sup>n</sup> <sup>e</sup> <sup>m</sup> <sup>c</sup> <sup>u</sup> <sup>m</sup> <sup>A</sup> <sup>n</sup> <sup>a</sup> <sup>c</sup> <sup>a</sup> <sup>r</sup> <sup>^</sup>, <sup>p</sup> <sup>r</sup> <sup>o</sup> <sup>c</sup> <sup>e</sup> <sup>r</sup> <sup>t</sup> <sup>o</sup> <sup>t</sup> <sup>a</sup> <sup>m</sup> <sup>e</sup> <sup>n</sup> <sup>a</sup> <sup>f</sup> <sup>f</sup> <sup>i</sup> <sup>r</sup> <sup>m</sup> <sup>a</sup> <sup>r</sup> <sup>e</sup> <sup>n</sup> <sup>e</sup> <sup>q</sup> <sup>u</sup> <sup>o</sup>, <sup>C</sup> <sup>m</sup> <sup>e</sup> <sup>e</sup> <sup>a</sup> <sup>d</sup> <sup>e</sup> <sup>m</sup> <sup>a</sup> <sup>r</sup> <sup>b</sup> <sup>o</sup> <sup>r</sup> <sup>d</sup> <sup>e</sup> <sup>c</sup> <sup>r</sup> <sup>e</sup> <sup>t</sup>



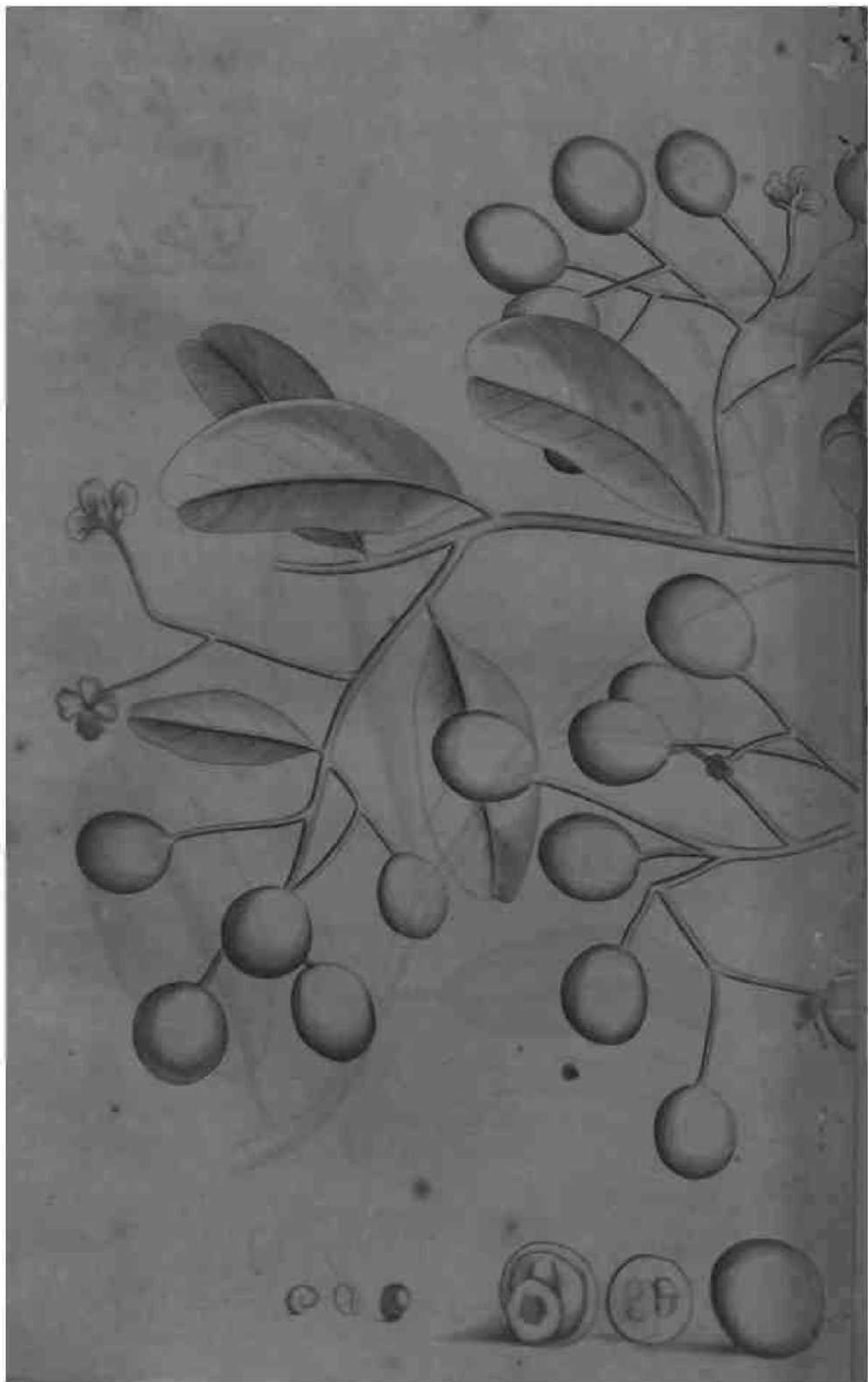

Wadouka le  
aig 2013 ml

ووضوفيا Arab.



WAT\* QU KA>

Tak 4ft



*Adonka* Matabarenfibiis, *AdoulatH* Brachma-  
XXLS, *Banhoeira* Lllfitattis\*. *Smecr-appel* Belgis,  
Arbor est procera, caudice crassb, denso,  
albicante, eortice obdiisto furvo, crasso,  
scabrofb\* necnonviridibus\*, intulquefun-  
gofis ramtilis plurimis donato > qui brevi-  
btls, rigidifque fpinis infupeimuriitifunt.

&id\$xrufo, flavefeentecortice tea, inodora, infipida.

*Fetia* oblongo-rotunda, crassa, denfa, glabrai fupern<sup>^</sup>  
intenfiorevirore tinfta, infern<sup>^</sup> fubviridiaj k iiedioillo%  
crassb, Viridi-albicante, in parte faperiofe fulcato, in ad-  
verfe verd alte extiiberante, nee noil folium per longi-  
tudinem medium insequaliter lecante nervb, plures alii  
tenuiores, pendque invifibiles oblique exculrrunt: odor  
nullus, fapor amarus.

*Fhres* petiolislongioribusradematim provenitint, exi-  
gui, Tiliis florum magnitudifte ^tnuli > quatuoi: fibro-  
tundis, candidis, ^ purpureo ftriatis, acmollibus foliis  
constantes, calycique viridiquadripartito inhxrentes,  
odoris aittoenij feporis fubamari.

*VruBus* Nyalel frustibushaudabfirtilles, globofL glabri;  
rubro-flavefcetes > carne intus mucilaginoso, ex albo coe-  
rulea, infipida, inodbra, intra quam duo continentur  
*Nuclei* oblongo-plano<sup>^</sup>rotundi, fubvirides, tenuipelli<sup>^</sup>  
cula ciii&i, laporis fubadstringentis, iiec non diffepi-  
mentomembranaceoabinvicem fejunfti.

Provenitubique in Malabar > prasertim circa Cochin\*  
quotannis bis fruget, Apriliviz. &t)6tobri menfibus,  
diugue frugifera manet.

in Medicina nullum habet ufum.

ParsIV.

XX

RAVA



*Handwritten text, possibly a species name or collector's name, written vertically in cursive script.*

*Handwritten numbers and symbols, possibly a date or collection number, written horizontally at the bottom of the page.*



Rava-pi la

रावपि ल

Calamba la  
काडवा

59  
رعوآ Arab.





Rava-pu. lat.

ကဒံဘူ mel.

Cadamba bra.

काडवा

رَعْوَابُ Arab.



R A V A - T O U

Seu *Jasminwn Indicum bacciferum Flore alba mqore, noctuolnttt;*  
*\*vel Arbor tristis de die altera.*

Tab. 47. 48.



*ivd-pou* Malabarenfibus, -M»\*«/»^Brachma»  
*li&, Fula JBordao* feu *Ar\*von trifie de dia Lufita\**  
*jn*is, *Nacfo-blotmcn* Belgis, Arbor est proce\*  
 ra, caudice crasso, denso, albicante, cor-  
 I tice obdudto atro-purpureo. glabro. Inodo-  
 ro, infipido 5 nec non ramulis atro-purpu-  
 reis, intusque fungosis, ceu frondibus umbrosis in latum  
 diffusis, ornato.

*jM*walbicans, rufo corticete^a, inodora, faporis ad-  
 ftringentis. •

• *FQU\** geminata ordine decussato rotundis, rufis ac lanu-  
 ginosis petiolis circa ramulos proveniunt, oblongo-  
 tunda, acuminata, mollia, glabra, densa, splendens,  
 superne atro-viridia, inferne subviridia -, è costa media  
 crassa, rotunda, albicante, folium per longitudinem me-  
 dium secante, & in adveria parte alte extuberante, plures  
 ahae (uperiora versus exoriuntur costulas, quib in se in-  
 vicem arcuatim deferuntur: faporis dulcis, odor nullus.

*Flores* in ramis tenerioribus nascuntur, pediculis oblon-  
 gis, rufis, ac lanuginosis, ex foliis interea fede pro-  
 deuntibus inherentes. Si copiosi, hoc est, terni, quaterni,  
 aut plures simul feruntur, candidi, Jasmini aut potius  
 Hyacinthi tuberosae floribus formam, magnitudine-  
 que pares, similibusque foliis, ut illi, constantes, sed  
 pleniores, multiplici quoque foliorum textura & odoris  
 fragrantissimi, & haud multum à Jasmini aut Tuberosae flo-  
 rum odore diffimiles. Solent autem noctu in flores ex-  
 plicari, & oriente sole, simulatque ab ipsis radiis illu-

too HORTUS MALABARICUS.  
 ftrari incipiunt, illico decidere, vel antipathia quadam,  
 vel *prx* nimia fucci tenuitate, quem radii folares abfu-  
 munt: nam quos fol non attingit, diutius in arbore haerent.

Floribus *Vruftus* nonnunquam succedunt, globosi, vi-  
 rides, exiguo à latere umbilico pro<sup>^</sup>editi, tenuique cortice  
 cindi: huius ligni fufus est cortex\* *Nuckum* includens ob-  
 longo-rotundum > albicantem, faporis amaro-dulcis &  
 adstringentis.

Non provenit in Malabar ftrati fobole fâta\* cum Regio  
 hsc natale ejus solum non fit 5 fed aliunde e6 adfertur.  
 Semper viret, fragrantiffimolque flores fert, qui foec-  
 cidente explicantur, & oriente decidunt Species autem  
 hujus arboris de(cribitur in parte prima, nomine *Maayafm*.  
*Maram*.

E foliis hujus arboris in aqua coctis potus conficitur,  
 qui mulieribus parturientibus exhibitus, partum ac Cele-  
 rare dicitur. Cortex in pulverem redactus, & ulceribus  
 iniperfus luxuriantem ac fungosam carnem exsiccat &  
 toffit\*

### Tab. 47.48.

*hrva-pm zlemm Arhrii trip* genus est\* ejusque de *dk ehra*, Prima ejus fpedes delineatur Ardeferibi-  
 nullus B<xanicorum fecit mentionem. *Jafmini* fpedes turin Pane i. Tab. n. nomine Aft<sup>^</sup>djfwmrww\* est qOB  
 meritò cenfetur, uti generica ejus nota indicat. unde hievra *Arbor tri JHtCbfi*, uri b Comment. *Cl. Sjt*\*  
 haudabi re nominari potest *Jafmnum* [adkw] » *Baeci- refth* obfervat: inter haec tamen & *R\*va* • *pa magna*  
*ftvrm fort albo m<jm> mZt\* oh\*\** Sea Arbor irijlv non intercedit fimilitudo.



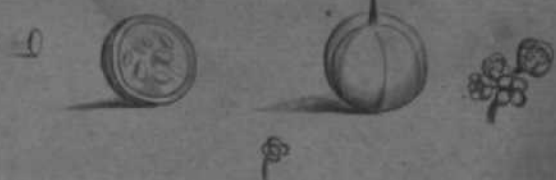

Ana-vinga. la.  
egyptia. la.

عنق وبنفج<sup>10</sup>



A N A F I N G A .

Tab. 49.



*Navinga* Malabarenfibus > *Tatatp* Brachmanis > *Bringiela Falja darbore* Lusitanis, *Grttuuit\* fnymen* Belgis, Arbor est mediae magnitudinis, altitudine viginti, crassitie vero sexipedummenfuram circiter & quans, multiferam is furvis, intusque viridibus donata: lignum albicans, densum, cinereo, glabro, ac amaro cortice munitum.

iU<sup>^</sup>rufa, fibrola, nigricans cortice testa, fetida i amar<sup>^^</sup>

*Folia* alternatim ramulis inherent, oblongo-rotunda acuminata & in ambitu quodammodo crenata, glabra, densa, colore atro-viridi superne splendens, infeme viridi-dilutiore, nems aliquot e media costain latera excurrentibus \$ fapor amarus, odor sylvestris ac ingratus.

*Flores* exigui, virides, inodori, faporilque amari, brevibus petiolis ad foliorum exortum ramulis inherent, atque equatorotundis, cochleato-cavis constant foliolis, i ex viridi-flavescentibus ftaminulis, rubicundis apicibus ornatis, medium occupantibusj inter quas stylus prodit viridi-flavescens, capitulo rotundo.

*Fru&us* globosi cum cuspidem in vertice, ceraforum magnitudinej Bmuli, virides/glabri, tenui pellicula cincti, cameque viridi, succulenta, faporilque amari, intus refertii intra quam numero fafeminarufa, mali punici in modum, dilponuntui;

Provenit locis arenosis in Malabar, praesertim circa Cochin \$ semper viret, quotannis maturos fert fructus, mense viz. Augusti.



## ioi HORTUS MALABARICUS.

Oeteramfuccusè fra&ibushujus arboris expreffus, & exhibitus fudores movet, ac morbis malignis medetur; necnon laxamfervatalvum-EfoliisinaquacodtisBalneum fit, quibufcunquearticulorum doloribus tollendisutile.

### Tab. 49.

Aiborishaiusfradam *EtJtmitha* didumquondam *tat* India accept > nullsl tamen nee qus\* nee ~~subscribi~~.  
<Jhadofcrip>ione.

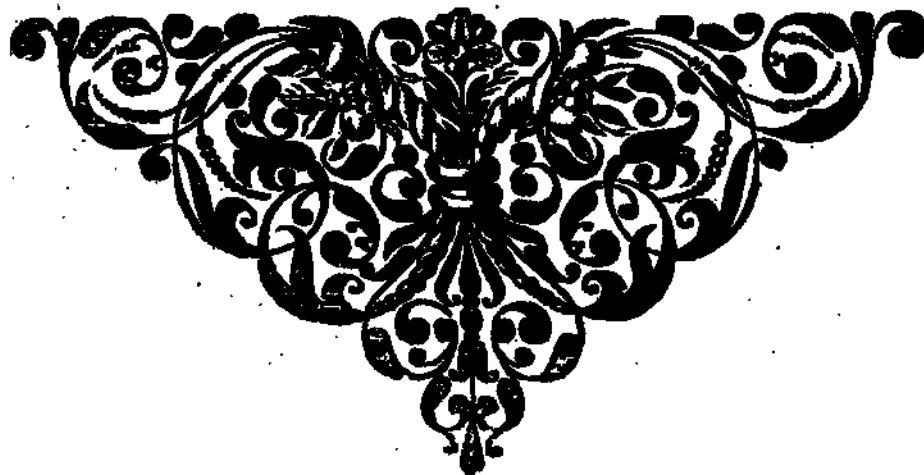



Corondi. la.  
عقود بال.  
فخوز نطنجی. Arab.



C O U R O N 2) I

T A B . 5°.



*Ouron* Malabarenfibus, *CmM* Brachmanis\*  
*Afitas* Lusitanis, *Qrknn* Belgis, Arbor est  
 procera, caudice crasso, denso, albicante,  
 corrice obdueto nigricante, scabro acalpe-  
 ro, ramulifque plurimis, intus fmgofis  
 donate

*Radix* albicans, cinereocorticet&bbacris, graveolens;  
*Folta* geminata ordine parallelo circa ramulos prove-  
 niunt, oblongo-teretia in ambitu leviter crenata, crassa,  
 dense, glabra, splendens, superne viridia, inferne sub-  
 viridia, nervis aliquot è media costainlatera excurrenti-  
 bus, laporadstringens, odornullus.

*Fbres* exigui viridi-flavescentes, vitisvinifer<sup>^</sup>foliis  
 haud abfimiles, adfoliorum exortum circa ramulos pro-  
 veniunt, copiosi, hoc est, terni, quaterni, aut plures si-  
 mul fere congefi, quinque subrotundis foliolis constan-  
 tes, numerosis taminulis medium occupantibus<sup>^</sup>inodo-  
 ri, i&poris adstringentis.

Floribus part fertilitate fm<sup>^</sup>rfuccedunt, rotundL pur-  
 purei, crasso, carnoso, molli\* intusque croceo cortice  
 cindi\* Glandi fimilem JNk/ww intus continentes, qui ru-  
 &apellucate&his, odorisingrati, laporii que iuadstring-  
 gentis est.

Nascitur lods montanis & petrosis circa Paracafoj fem-  
 perviret<sup>^</sup> fingulis annis matus fert fructus<sup>^</sup> ecebriviz.  
 & Januanomenfibus, diuque frugifera manet.

Pars IV.

Aaa

Porro

104. HORTUS MALABARICUS.

Porro fuccus è foliis hujus arboris expreffus & cum fero ladfcis calidè exhibitus Diarrrhaeae ac Dyfenteriae medetur: idem prxftant Nuclei fru&uum quocunque modo fumpti.

Tab. 50

*CmmA memiait Zatmiut Biji. Botanic a quj. ubi legitur CorWl.*





Begonia  
or ...

وہنجیر *Sub.*



## BENGEIRI

Tab. 51.



Rborquae Malabaren fibus *Bengi* H feu *Caremom*, Brachmanis *Girintajo*, Lufitanis *Nilica dinferno*, Belgis *Nootjes craack mynniet* [nuncilpatur, medke est magnitudinis > caudice craffo > albicante, cortice obdufto nigricantej nee hon multis ramulis cinereis > intus fungofis, inodoris, lapdrifque acris donat Oi

2U## albicans, flavelcentea claftefcentecoiticetetai inodora, faporis acris & urentis.

*Totia* alternatim brevibus petiolis circa ramulos proveniunt, bblongo-teretia, jacuminatt, in ambitu ferrata^ craffa, denfa, glabra, nervis aliquot emediacofta albicante, & inferne extuberante in latera excurrentibus \$ fapor Idulcis & adfriiigens.

*Flofeult* exigui & pene invisibiles furculorutri extremis fracematim proveriunt, calycique viridi\* albicanti & exiguo in herent, tribys ftaminulis, luteis apicibus ornatis, constantes. At verd flosculi hi *JuU* potius didndilunt cum exiis Frudbis rionenascuntur: fed infra flosculorum analogicè diftorum ratenlos, feupotius ipicas *Gemma dbfer\** vatur oblongo-rotunda > triaemittens reflexa\* albicantia\* flavelcentibus apicibus ornata, filanlenta \* quas gemma inodora, infipida, ipfiis fructus rudimentum est

*Iruftus* rotundi, sex angulis draffioribus fulcati, fructi<sup>8</sup> bus *Niticamaram*, in parte prima defcrijptse, haud abfimi<sup>les</sup> > virides > crdfo cortice tin&ij cui fubest putamen, feu Cortex lignofus, nifus, bina ternave includens^ <<>/w, ak<> bicantia, dulcis gratique faporis > Ricini feminum formâ iemula. Craffus autem, qui fructum hunc ambit, cortex levibus inciluris vulneratus lachiymam fundit ladfcefcen<sup>tem</sup>, acrem, urentemj quam ob femi quis fructus hofce



to6 **HORTUS MALABARICUS.**

exficcatos dentibus confringere conetur, mox infigni acrimoniâ lingua, Fauces, cseteraque oris partes veHicanr tur, intumescunt, inflammantur, quasfymptomata mors intempeftiva non rarò excipit.

Crefcitlocisarenofis&humidis in Malabar, prariertim circaCpchinj femperviret, quotannis maturos fertfru- ftus, menfe viz. Septembri.

Caeterum contrita&pulverifata hujus arboris folia ul- ceribus in iperguntur ad fungofam, luxuriantemque o»r- nem tollendam. Eadem folia concifa, &cum Bubali foe- cibus in nodulo confuta, ac calefactis convulfis & fpafmo affe&is partibus utiliter applicantur.

Tab. 51.

*Bengkiri* fpede Seft<sup>^</sup><tte\* w«» Tea *Rini* part 2. Tabi 1 de quo agit *Chriftoph. Acoltaeq.* J4« Juamquam folia  
31. 33 34 defcripti. Diu anceps haru, nonne li- illius cum *Bengitiri* foliis yix ullam habeat videntur  
gnum hujus arboris fte *Lignum Moketmfi* feu *Patutye* fimilitudinem.  
gnum hujus arboris fte *Lignum Moketmfi* feu *Patutye*





**7**

*if*

**1**

201 1/2

Arca-Bepa to  
with many



## ARSA-BETOTL.

f: nimbo *Acosta.*

Tab. 52.



*Ria-bipi* Malabarehribus, *Nimbou* Brachma-  
riis, *Amargofeira* Lusitanis, G\*f-£#»Belgis,  
Arbor est procera, caudice crasso, ex albo  
flavescente, cortice indio nigricante nec  
non ramulis rufis, ceu frondibus umbrosis  
in latum diffusis, ornato.

*Radix* crassa, albicans, atro^purpureo cortice testa  
graveolens, amara.

*Folia* numerosa circa teneriores ramulos pro-  
longo-teretia, acuminata, in ambitu profunde  
ferrata\* tenuia, glabra, nitentia, graveolentia  
> amara 5 nervis aliquot emediacosta, inferne  
altè extuberante, <8sfolium per longitudinem  
medium in sequaliter iecante an la-  
tera excurrentibus.

*Flores* petiolis oblongis racematis proveniunt,  
exigui, candidi, inodori, calycique exiguo,  
Viridi, in quinque laciniis acuminatis  
fedoinherent, quinqueteretibus^foli-  
olis constantes, medium occupante calyce  
fimbriato, exiguo, subflavo\* ftaminula  
decem continente, nec non longum tenuem  
que stylum, extremas calycis oras quodam  
modo superantem haud fecus ac in Narcissi  
folio observare est\*

*Fructus* similiter racematis proveniunt, ob-  
longo-rotundi, olivis minoribus forma haud  
abfimiles, primum flavescentes, dein  
purpurascens, tenui pellicula cincti^  
carneque oleosa, acriacamarâ intus  
refertij intra quam oficulum locatur  
oblongum \* Nucleum indudens  
albicans.

108 HORTUS MALABARICUS.\*

Crescit locis arenosis circa Tretancoor, nee non in Tutucoryn, Jaffanapatnam, aliisque Infute Zeylan locis semperviret, quotannis bis floret, fruetque.

E fruibus vero hujus arboris oleum exprimitur, e quo piore colores conficiunt pannis goffypinis pingendis. Efoliis in aqua & Balneum paratur, variolis expellendis, & articulorum doloribus mitigandis utile. Exiisdem foliis ficcatis, pulverifatis, & cum oleo & fruibus expresso mixtis unguentum conficitur, quod partibus dolentibus\* convulsis, & spasmo affectis utiliter inungitur.

Tab. Si.

Quoniam in Comment. ad *Nerum-patel* part. 2. Tab. 9. & 10. descripte, dubitavi, essetne *Nimbo* species; hac tamen *Aria* <sup>Depot vera Nimbo</sup> ~~est~~ <sup>est</sup> illarum tamen icones vix ullam cum *Nimbo* *Accucijus* meminerunt <sup>^f^ n op. 59. & Go-otar \*£ H^o</sup> <sup>hki.cap. 1. qui insuper Bepok cam nUncupant. ffoi.</sup> <sup>bitatur, sintne aliae trbores, quas pro Niffio specie\*</sup> <sup>B ^ W i» Afj?ir. /Awfiir. universali vocat Niwo )Siff</sup> <sup>Et Caspam Btukimsin PiT Met Frtxint</sup>





Kari-pepa. la.

करीपेप मल

Cin-lia. la.

करवीर

قاری و قریه . لای



K A'RIB ET O tt

/ Nimbo alt era,

Tab\* 53.



Rborqua3 KJtAefou Malabarenfibus Karabois  
 Brachmanis? dmargofeira jMachoJjuBt\$ni\$, ron-  
 de Gal-bejfen Belgis nuncupatur, alt^r Bepon  
 llpecies est > praeclfa atque fpeciofa pluri-  
 mum, caudice precraffo, albicante, corti-  
 ce obdudto nigricante, graYeofetei airia-  
 ro; nee non plurimis donato ramulis rubicundis > ac la\*  
 nuginofis.

*Radix albicans*, atro-ur ureo cortice tecta.

*Folia* praecedentis fpecieifoliis, haud ab familia, itmino-  
 ira, odorisingrati & fulphurei, iaporisacido-amari.

JRfcmhaudlecusacAria-beppuflofes, racetnatim pro-  
 Veniunt, exigul candidi, graveolentes, calyciqUe exi«\*  
 guo> rufo > in quinque lacinias acuminatas fefto inhe-  
 rent, quinque acuminatis foliolis confantes: foliola hxc  
 interceduht decem ftaminula Candida, riifis apicibus or-  
 nata \$ medium occupante ftylo teijui, albicante, capitulo \*  
 viridi.

*Frutius* Aria-bepou frUftibus fimiles, at rotundi, & in-  
 tenfiore purpura tinfli\*

Provenit pluribusin locis Malabar \* pt^efertim circa  
 Angiecaymaal 5 femper viret, quotannis bis floret, fru-  
 getque.

Porro £ fruftribushifce oleumexprimitur. Ex aforis  
 foliistenerioribus in hSte duld codtis, & contufis Cata-  
 plafina conficitur, quodferpenturii, aliorumque venena-



no HORTUS MALABARICUS.  
torumanimalium morfibus medetur, li affe&se parti ap-  
plicetur. Ex iifdem cum Aria-bepou foliis in aquaco&is  
Apozema paratur, febribus peftilentialibus, aliisque  
morbismalignis perquam utile. Radix quocunque modo  
ftmpta alvum movet

Tab. 53

*Kari-btpk* altm *Nimbou* fpecies merito cenfetur, i *Iniita Rsmufimiks ators*, fin *dh • frufi\** ~~retumdo~~  
quunquim figatacfiin *Nmbo aitra JBmtii* nullam *h\*-1 nign*, feu *Nimh ahtrtt*,  
beftnultudiocm; atqueideo nominari potcft *Axhtt* \





C. 00020

Kari-vent lat.

கரிவெந்தி மல.

Dallhi lat.

दाल्ही

قَصْبِيَّةٌ وَهَطْرِيَّةٌ Lat.



2003

K A R I - V E T T I.

T A B - 54

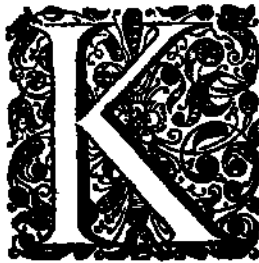

*Ari-vetti* Malabarensibus, *Pada-daliqui* Brachmanis, *Querillus* Lusitanis, *Hartenhaever* Belgis, Arbor est mediocris magnitudinis, caudice crassib, flavescente, cortice-obdu&o cinereo, multif&ue ramulis rufis ac quadrangulis donate

!U\*#fibrata, albicans, corticecinereo, intusrufotefta, inodora, faporis acris.

*Folia* bina&bina fibi invicem oppofita, oblongo-teretia, acuminata, inambituferrata, crassa, den(a,glabraii atro-viridja, fupernè splendentia, infernè nequaquam inodora, infipida 5 cofta media albicans, & inadverfâ parte alte extuberans, è qua plures exiles nervuli luperiora verfus exoriuntur, qui in fe invicem arcuatim deferuntur. At vero tenella folia è ramis prodeuntia primum fubcinerea font, dein purpurea, tandemqueatroviridia evadunt.

*Flofeuli* extremis furculis racematim proveniunt, exigui, fuaveolentes > infipidi\* purpurei: conftant ii unico'fbliolo, fed in quatuor profundas lacinias divifo, fie ut phira videantur, binis ftaminulis, luteis apicibus ornatist\* medium occupantibus.

*Flofculis* pari modo luccedunt *Bacu* pblongo-rotundx, rubro-coerulese, intufque came fucculentâ &amarâ refeitse; intra quam ofliculum localur candidum, glabrum, -Nk/f\*wincludensalbicantem, acfubamarum.

Nafcitur ubiquein Malabar, prafertim circa Cochin; femper viret; quotannis fruftus fert, menie viz. Augufto, diuque frugifera manet.

m. HORTUS MALABARICUS.

Porro succus è foliis hujus arboris expressus, & cum  
fero lactis exhibitus, egregium est vomitorium, humo-  
resque biliosos ac pituitosos per superiora educendo, ven-  
triculum potenter expurgat.

Tab. 54.

Quædam *Kari-vim* & *Pevitti* ex eodem cognomine conlimiles videntur pedes, multum tamen in notis  
genericis discrepant.

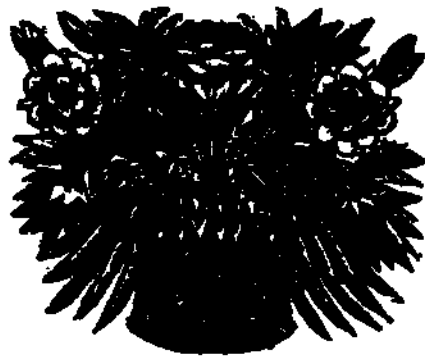



Pic-vellu lu  
വെവെളി mel

بيج و بظي Arab.



## P E y E T T I.

Tab. 55.



*P* *E* *v* *e* *t* *t* *i* Malabarenlibus, *DwdaLqd* Brachmanis, *Satilbas* Lusitanis, *Moorenkappen* Belgis, Arbor est *justx* magnitudinis, caudice crasso, candido, cortice obduo cinereo, multifque ramulis cinereis donato.

*Radix* fibrata, albo-flavescentis, rufo, intus purpureo cortice tecta, odorisaporifque fytis.

Folia geminata ordine parallelo ramulis inserta, oblongo-rotunda, ac in mucronem definita, crassa, glabra, moventia, costa media crassa, & in adversa parte alte extuberans, e qua plures exiles nervuli superiora versus excurrunt: fapor acido-adstringens, odor nullus. \*

Flores plures simul juncti ad foliorum exortum ramulis inserti inodori, insipidi, exte-ritibus, acuminatis, subflavescentibus, ac extrorsum reflexis foliolis constantes, medium occupant stylo exiguo, candido, capitulo flavo.

Flores succedunt & e piano-rotunda, acuminate, decem angulis fulcatae, purpureae, glabrae, nitentes, intusque in decem locamenta per membranaceas quasdam pelliculas distinctae, in quibus totidem locantur *Acini* oblongo-<sup>1</sup> rotundi, triquetri, crocei, glabri, intus candidi, amaro-dulces, ita ut in singulis latitent cellulis.

Provenit ubique in Malabar, praesertim circa Paloerti; semper viret, quotannis fructus fert, mense viz. Augusto, atque per octoginta non raro frugifera manet annos.

Ceterum ex arboris foliis unguentum conficitur vulnerarium.

Tab. 55.

*Troffer* *Atfms* *Jeplatiis* *toxicis* *lhr.* i. «». 5\$. de-  
faibie & de *Uocat* *Solamm* *formifem* *mtypam* ex  
Creta Infula, quae magnam cam *Trotti* habet simi-  
litudinem, hoc solo discrimine, quod *Pevtti* in ju-  
ftx magnitudinis excrecat arborem, at *Sobntmfo*

*mtffrum* *Mtifmtm* humilis tantum fit arbutuaria, Teu-  
potius fructus; quod tamen pro loci natalis, aUo-  
rumque aedentium varietate contingere potest, uti  
in aliis scripturis id observamus.

Pars IV.

F ff

NOE.





Nili-tali. la

शुद्ध शङ्खु मूल. Arab.

Bain-Salapai. la  
शुद्ध शङ्खु मूल

شوكية طرية Arab.



N O E L I - r A L I

*feu Berberis Indie a aurantifolio.*

Tab. 56.



*N* *Oeli-Tali* Malabarenfibtis > *BepAm* Brachma\*  
nis, *Cordoetra* Lusitanis, *VUshout* Belgis, *AF*»  
boreft mediae magnitudinis, 'caudice me\*  
diocriter craflb, albicante, den(b> corti\*  
ceobdufto ciiefeo, multifqueramulisvi-  
ridibusdonata.

*Radix* xhy nigricantecortice tefta, nec non fibris fuis  
latè per terramdiffufa; faporadftringens, odor lylveftris.

*IBoUa* fineordine ramulis inherent, oblongo-rotunda,  
ac in acumen definentia, mali aurantix foliis haud abfi-  
milia, exceptâ ilia appendice, qua hujus arboris folia  
carent, crafla, glabra, denfa, atro-Viridia, fplendentia>  
inodora, infipida, nerVis aliquot è media cofta in latera  
excurrentibus.

*Flofiuk* racematim coherent plurimi ex pedicilo tenul,  
unciali & felquiunciali ? aciduli, inodori; coiiftantiid  
gemmais exiguis, pallidè virelitibus , ftaminulis tribus  
exiguis 5 albicantibus fupereminentibus.

Flofculis fuccedunt *Bacca* cylindracese> tenues, perma-  
turitatem pulchrd rubentes, fapore acido & fubadftrin-  
gente, *Berberisfru&ibus* perfimiles.

Crefcit ubique in Malabar, prsefertitti circa *Repolyn*^  
femper viret, frdgetque \* & per feptuaginta non rard  
frugifera manet annos.

Porro ex arboris hujus cortice, haud feois ac & can-  
nabe, funes texuntur. Fruftus in deliciis comeduntur,

Pars IV.

Ggg

iique

n6 HORTUS MALABRICUS.  
liqueimpensè refrigerant, uti Berberes. Folia antidotum  
habentur morfui Colubri *Heretimandd* Malabarenfibus di-  
fti; cujus morlū homines quidem non ftatim intereunt,  
fed interim totius corporis carnes corrumpuntur > com-  
putrefcunt, decidunt, tandemque poll tot miferias debi-  
tum naturæ perfolvunt 5 nifi utantur potu, qui ex foliis  
hifce cum falito mangse fru&u in aqua coftis confiditur.

Tab. 56.

*Horti-tib* Berberis fpecies merit6 cenfetur, atque idcodicipoted *Berberis Indict aurantia folio.*



*TOVTALBTSJE,*

Tab. 57.



*Outaietsje* Malabarenfibus, *BarfiH* Brachma-  
nis, *llata* Lusitanis, *Waak-blad* Belgis, Ar-  
bufcula humilis est, caudice tenui, ex al-  
bo flavescente, cortice obdu- & o fur vo, mul-  
tifqueramulis viridibus, quadrangulis, ac  
geniculatis donata

*Radix* albicans, cinereo cortice testa, feporis un- & uofi  
& fubadfringentes, odoris lylvefris.

*Folia* geminata ordine parallelo circa ramulos prove-  
niunt, o-^longo-teretia, acuminata, crassa, denia, gla-  
bra, fupernè viridia, nervis aliquot è media coftaalL  
canteinlateraexcurrentibus, odor & faporfylvefris.

*Flores* exigui, inodori, infipidi, extremis furculis pro-  
veniunt, pofrefitifijue columellis umbelte fpecie pan-  
duntur, accollblongiori inherent calyci candido > lanu-^  
ginofb\* quadripartito, quatuor coeruleo-purpureis, a-  
cuminatis, & extrorfum reflexis foliolisconstantes; fo-  
liolah^ec totidem iritercedunt ftaminula alba\* cceruleis  
apicibus ornata, medium occupante ftylo purpurafcente\*

Flofculis decidentibus fuccedunt *Bacc\**, oblongs, fub-  
coeruleae, intulque feminibus numerosis, acfurvisrefer-  
tx, aromaticae, inodorse.

Crefcit ubique in Malabar ; prafertim circa Cochin 1  
femper viret, Julio & Augufto itienfibus flores fert, at  
diu fuperftesnoneft.

Porro exarborisfoliisinlaftecodlispotus paratur, qui  
fomnum prohibet, nee nonLethafgo, aliove foporolo af-

**ii8 . HORTUS MALABARICUS.**

fe&ulaborantibusprodeft. Efoliis, floribus, corticei ra-  
dice, aliifve ejus partibus in aqua coctis Balneum fit, Epi-  
lepfoe, aliiqueijpafmodicis affedibus curandis utile.

Tab. 57.

· *ToHtfiktýt fpecies eft Ligujhi*





Melagum  
D. 231. 2.







Bela Modagam  
0033 0315 01 mal.

وَمِنْهُمَا غَاثٌ مُّؤْتٍ  
.Arab.



BELLA M O T > A G A M

Tab. 59.



Arbor quae Malabarenfibus *Bella Madagam*,  
 Brachmanis <sup>T^</sup>cora/<sup>^</sup>, Lusitanis *AmmacoMa-*  
*ido*, Belgis *Groot herts-tongh* nuncupatur »{pe-  
 ciotte est atque proscissa plurimum» caudice  
 sicraffo, albicante cortice obdueto > ramu\*  
 lilque viridibus, fungola intus medulla  
 refertis, plurimis donato.

*Radix* albicans, flavescens cortice testata, saporis acris  
 odoris sylvestris.

*Folia* pro<sup>^</sup>cedentis arboris foliis cum forma, tum magni\*  
 tudine similia.

*Flores* suaveolentes, insipidi, plures simul juncti extre-  
 mis ramulis proveniunt, calycisque viridi, in quinque  
 laciniis acuminatis festo inherent \$ constant ii ex unico  
 folio oblongo-rotundo, bifido, & aliquando trifido\*  
 superne albo-friato & laniginoso, interne viridi-albi\*  
 cante, quinque tenuibus staminibus medium occupanti\*  
 bus, interqu<sup>^</sup>stylis prodit candidus, oblongus, cap<sup>i</sup>\*  
 tulo rotundo.

*Fruus* subrotundi, virides, glabri, uvis crispis haud  
 ab similes, at quinque angulis fulcati, & calyce florum  
 furesto in vertice coronati, tenui pellicula cincti, car<sup>^</sup>  
 neque viridi & adstringente intus referti, intra quam  
 officulum locatur candidum, Nucleum includens albi\*  
 cantem.

Crescit locis arenosis & montanis in Mangatti; semper  
 viret, floret, ac fructus fert, diuque frugiferam anet

122 HORTUS MALABARICUS.

Porro ex arboris foliis Cataplasma conficitur, quod tu\*  
moribus in potum potenter eos emouit & maturat. Ex  
iisdem in aqua coctis Apozema praeeparatur, quod urinam  
mouet & menstrua obstruit & prouocat

Tab. 58. 59.

Quoniam *Modagam* & *BdU-Modagam* ex eodem cognomine confimiles videntur arbores, ad diuersas  
species referri debent.





Tondi-Teregam. Inc.

1816

طريف رضوي



## T O N 7) I T E R E G A M

Tab. 60.



Rbor hsec Malabarenfibus *Tondi Teregam*, *Brachmanis Tondi Karavatti*, Lusitanis *Fofhas da r,afpa Macho*, Belgis *Grqot Riff-blad* appellatur\$. Estq̄ie procera, feſagintacirciter pedesalta\* caudricecraffo, ramulisre&isjongis, atro-viridibus, lanuginofis, aſperis, fungosâ intus medulla refertis, plurimis donatoj lignum albicans, nigricante cortice cinftum.

*Radix Gbrata*, albicans, laſtefcens, rufo, intus croceo cortice teſta, inodora, laporis acris.

F^geminata ordine parallelopetiolislongiscTcara-\* mulos proveniunt, oblongo - rotunda, acuniinata, in ambitucrenata, crafla, mollia, glabra, fuperne viridia, & nientia, inferne fubviridia & lanuginola > nervis aliquot ecoftamediacrafsâ, inadverſaparteextuberante&lanuginosâ, in latera excurrentibus 5 odor fuavis, iapor aro« maticus.

*Flofcuh* pediculis oblongisex foliorum interna fede circa ramulos proveniunt, terni, aut plures fimul congeſti, purpurei, manibus confrifti fuaveolentes, calyciqueviridi, lanuginofa\* ac quadripartitoinherent, quatuor acuminatis foliolis conſtantes; foliola h?cc intercedunt totidem ftaminula purpurafcentia, medium occupante ftylopulchrè rubente, capitulo albicante.

*Fruoitfhanç* arborem nullos ferre Malabarenfes teftantur. ^

Crefcit locisarenofis & petrofisinManqpttii fcmpr  
Pars IV. 1.11 \*" virot.

## ¶ HORTUS MALABARICUS.

viret, Julio & Augusto mensibus flores fert, diuque fructus manet.

Porro ex arboris foliis in lactis fero coctis fit oris collutio pro Aphthis. E cortice, & Radice in aqua decoctis Apozeina conficitur, quod seorsum febriem temperat, hepatis obstructions referat, nec non herpeti, scabiei, similibusque affectibus medicatis.

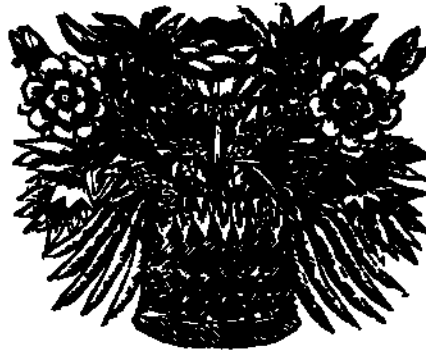



HORTUS MALABARICUS- 125  
RAMENA-TOU-MARAM.

T A B -



*Amena-pou-Maram* Malabafenfibus, *Bramfou* Brachmanis\* *Eftrela d'aha* Lufitanis, *Morgerr* *fterren* Belgis, Arbor est procera, septuaginta circiter pedes alta, caudice crasso, denso, albicante, cortice obduro & furvo, scabro, ramulifque plurimis, in orbem longè late quèd ifufis > donato-

rigido flavescens, nigricante cortice tecta, odora, aromatica.

*Folia* petiolis oblongis circa extremos ramulos proveniunt, oblongo-rotunda, crassa, glabra, superne atroviridia & splendens, inferne subviridia, nervis aliquot è costa media, & in interdum parte altè extuberante, in latera excurrentibus odor suavis, sapor sylvestris. Porro folia hæc cum decidunt, haud fecus ac Modagam folia, stigmata facili relinquendo circularibus, prominentibusque annulis arboris ramulos cingunt.

*Fructus* extremis ramulis racematim inherens, fructuolentes, quinque acuminatis, pallide rubentibus, intus lanuginosis, ac fere in modum expansis foliolis constantes\* medium occupante stylo candido, apice ornato tripartito > supereminente in extremitate plumula albicante.

Floribus raro fructibus succedunt testantur tamen Malabarenses nonnunquam *Baccas* ferre hanc Arborem oblongo-rotundas, flavo-purpurascens.

Crescit locis Montanis in Berkencour.

De viribus nihil constat

# I N D E X .

<p><b>A</b> damaram <i>A. calla, a</i>          Adamboc          * Anavinga          &lt; Angolatn          Aria-bepou, feu Nimbo a coita</p> <p style="text-align: center;"><b>B.</b></p> <p><b>B</b> Ella-modagam <i>^</i>          Bengieiri <i>^ ^ ^ i ceum</i>          Ben-kadali          Ben-kalesjam          Ben-thcka</p> <p style="text-align: center;"><b>G</b></p> <p><b>I</b> Ourondi          TDou-moulli          4-ilripa <i>&lt; r « miflora</i></p> <p style="text-align: center;"><b>K.</b></p> <p><b>IT</b> Adali <i>... ..</i>          ... ^ Kilesjam          * Kara-angolam          Kari-bepou C Nimboaltera          Kariil n t <i>^ ...</i>          Kaiin-kara          Kari-vctti          Katou adamboc          Ksrou-kadali <i>caspera</i>          Katou-kalesjam          -Katou-naiegam <i>Quinetorum</i>          Katoa-l'ncka          VKatou-Tjeroe feu Cheru</p> <p style="text-align: center;"><b>M.</b></p> <p>IV/fAlla-katou-tsjambou          ;i<sup>V</sup> Mal-naregam feu Maluslimonia          Pumula Sylvestris Zcylanica          Mallam-toddali          * Manyl-kara          * Mao feu mau vel mangas          "Modagam</p>	<p>pag-5- 45 ioi 107  HI 10J 89 71  103  41 65  87 67 55 109 75 49 in 47 91 69 29 39 19  &gt;7  27 83 53 1 119</p>	<p><b>N</b> Yalcl          Noeli-tali</p> <p><b>Q</b> Epata</p> <p style="text-align: center;"><b>P.</b></p> <p><b>DA</b> enoc          Pancm-palka          Perik-kara          Perin-toddali feu Jujube Indica          Pevctti          Poerinsij <i>curripoua</i>          Ponga          Ponna          Poutaletsje</p> <p style="text-align: center;"><b>R.</b></p> <p><b>T</b> Ana-pumaram          Rava-pou</p> <p style="text-align: center;"><b>S.</b></p> <p>gAmftravadi, feu Caipa-Tsambu</p> <p style="text-align: center;"><b>T.</b></p> <p><b>T'</b> Ani          Thcka          Tondi-teregam          Tseria-Samftravadi          Tsjem-lani          Tsicrou-kadali          Tsjerou-katou-naregam          Tsjerou-ponna          Tsjcrou-thcka</p> <p style="text-align: center;"><b>v.</b></p> <p><b>"yidi</b>-maram</p> <p style="text-align: center;"><b>W.</b></p> <p><b>^</b> Adouka,</p>	<p>37 115 <i>Stilago</i></p> <p>95 <i>Boaslea</i></p> <p>33 <i>Urtaria inu.</i>          90 <i>Hy. restia</i>          51 <i>la...</i>          85 <i>...</i>          113 <i>Phy...</i>          43 <i>Scip...</i>          73          79 <i>...</i>          117 <del>...</del></p> <p>125 <i>Sterc...</i>          99 <i>...</i></p> <p>11 <i>Barr...</i>  <i>...</i></p> <p>23 <i>Terr...</i>          57 <i>Teclo...</i>          123 <i>al...</i>          15 <i>Barr...</i>          25 <i>Ru...</i></p> <p>95          81          61 <i>Un...</i></p> <p>77 <i>Cor...</i></p> <p>97</p>
---	--	--	---